

АДМИНИСТРАЦИЯ НОВОСИБИРСКОГО РАЙОНА
НОВОСИБИРСКОЙ ОБЛАСТИ

ПОСТАНОВЛЕНИЕ

24.10.2023 г.

г.Новосибирск

№ 2539-16

**Об установлении публичного сервитута
в целях размещения линейных объектов
системы газоснабжения**

На основании ходатайства общества с ограниченной ответственностью «Газпром газораспределение Томск» (ИНН 7017203428, ОГРН 1087017002533), местонахождение: 634021, г.Томск, пр.Фрунзе, д.170а, в соответствии с главой V.7 Земельного кодекса Российской Федерации, Федеральным законом от 06.10.2003 № 131-ФЗ «Об общих принципах организации местного самоуправления в Российской Федерации» администрация Новосибирского района Новосибирской области

ПОСТАНОВЛЯЕТ:

1. Утвердить схему расположения границ публичного сервитута согласно Приложению к настоящему постановлению.

2. Установить публичный сервитут сроком на 49 (сорок девять) лет в целях эксплуатации сооружения и его неотъемлемых технологических частей – «Газопровод к жилым домам (9 домов), расположенным по адресу: Новосибирская область, с.Криводановка (код объекта Н-ТП/С-668)» с кадастровым номером 54:19:020103:2580, местоположением: Российская Федерация, Новосибирская обл., Новосибирский р-н, с.Криводановка, в отношении:

части земель кадастрового квартала 54:19:020103, местоположение: Новосибирская область, Новосибирский район, Криводановский сельсовет, с.Криводановка, площадью 2842 кв.м;

части земельного участка с кадастровым номером 54:19:020103:1826, местоположение: Новосибирская область, р-н Новосибирский, МО Криводановский сельсовет, с Криводановка, площадью 303 кв.м.

части земельного участка с кадастровым номером 54:19:020103:1827, местоположение: Новосибирская область, р-н Новосибирский, МО Криводановский сельсовет, с Криводановка, площадью 320 кв.м;

части земельного участка с кадастровым номером 54:19:020103:528, местоположение: Местоположение установлено относительно ориентира, расположенного в границах участка. Почтовый адрес ориентира: обл.Новосибирская, р-н Новосибирский, Криводановский сельсовет, с.Криводановка, пер.Малороссийский, участок № 6, площадью 11 кв.м, согласно прилагаемой схеме границ публичного сервитута.

3. Порядок и правила установления охранных зон объектов газоснабжения

и особых условий использования земельных участков, расположенных в границах таких зон, осуществляется в соответствии с Правилами охраны газораспределительных сетей, утвержденными постановлением Правительства Российской Федерации от 20.11.2000 № 878.

4. Плата за публичный сервитут в отношении земельных участков, находящихся в государственной и муниципальной собственности и не обремененных правами третьих лиц, установлена в размере 0,01 процента кадастровой стоимости таких земельных участков за каждый год использования этих земельных участков пропорционально площади земельных участков в установленных границах публичного сервитута. Плата за публичный сервитут в отношении земель и земельных участков, кадастровая стоимость которых не определена, установлена в размере 0,01 процента среднего показателя кадастровой стоимости земельных участков по г.Новосибирску и Новосибирскому району Новосибирской области соответственно, за каждый год использования этих земель и земельных участков пропорционально площади земель и земельных участков в установленных границах публичного сервитута.

Плата за публичный сервитут составляет 9 641 (Девять тысяч шестьсот сорок один) рубль 16 копеек и вносится обществом с ограниченной ответственностью «Газпром газораспределение Томск» единовременным платежом не позднее шести месяцев со дня издания настоящего постановления на следующие платежные реквизиты:

3 983 (Три тысячи девятьсот восемьдесят три) рубля 61 копейка - наименование получателя Администрация Новосибирского района Новосибирской области, ИНН 5406300861, КПП 540601001, ОКТМО 50640419, Лицевой счет 04513019910, наименование Банка СИБИРСКОЕ ГУ БАНКА РОССИИ//УФК по Новосибирской области г.Новосибирск, БИК 015004950, Р/сч 03100643000000015100, К/сч 40102810445370000043, КБК 444 111 05313 05 0000 120;

5 641 (Пять тысяч шестьсот сорок один) рубль 16 копеек - наименование получателя Администрация Новосибирского района Новосибирской области, ИНН 5406300861, КПП 540601001, ОКТМО 50640419, Лицевой счет 04513019910, наименование Банка СИБИРСКОЕ ГУ БАНКА РОССИИ//УФК по Новосибирской области г.Новосибирск, БИК 015004950, Р/сч 03100643000000015100, К/сч 40102810445370000043, КБК 444 111 05325 05 0000 120.

5. Общество с ограниченной ответственностью «Газпром газораспределение Томск» обязано привести земельный участок в состояние, пригодное для его использования в соответствии с разрешенным использованием, в срок не позднее чем три месяца после завершения строительства, капитального или текущего ремонта, реконструкции, эксплуатации, консервации, сноса инженерного сооружения, для размещения которого был установлен публичный сервитут.

6. Администрации Новосибирского района Новосибирской области обеспечить проведение государственной регистрации публичного сервитута в Управлении Федеральной службы государственной регистрации, кадастра и картографии по Новосибирской области.

7. Начальнику управления имущественных и земельных отношений администрации Новосибирского района Новосибирской области Соколовой Н.В. обеспечить размещение постановления на сайте администрации Новосибирского района Новосибирской области в информационно-телекоммуникационной сети «Интернет».

8. Контроль за исполнением постановления возложить на первого заместителя главы администрации Новосибирского района Новосибирской области Сергееву Т.Н.

Глава района



А.Г.Михайлов

ПРИЛОЖЕНИЕ
к постановлению администрации
Новосибирского района
Новосибирской области
от 05.11.2022 № 0539-П

**ГРАФИЧЕСКОЕ ОПИСАНИЕ МЕСТОПОЛОЖЕНИЯ ГРАНИЦ
ПУБЛИЧНОГО СЕРВИТУТА
ОПИСАНИЕ ГРАНИЦ ПУБЛИЧНОГО СЕРВИТУТА, СОДЕРЖАЩЕГО КОРДИНАТЫ
ХАРАКТЕРНЫХ ТОЧЕК ГРАНИЦ ПУБЛИЧНОГО СЕРВИТУТА**

Зона публичного сервитута для эксплуатации линейного объекта "Газопровод к жилым домам (9 домов), расположенным по адресу: Новосибирская область, с. Криводановка (код объекта Н-ТП/С-668)"
(наименование объекта, местоположение границ которого описано)

Сведения об объекте

| № п/п | Характеристики объекта | Описание характеристик |
|-------|---|--|
| 1 | Местоположение объекта | Новосибирская обл., р-н Новосибирский, с. Криводановка |
| 2 | Площадь объекта ± величина погрешности определения площади (Р ± ΔР) | 3476±21 кв. м |

3
Иные характеристики объекта

Публичный сервитут устанавливается в соответствии с главой V.7 Земельного Кодекса РФ сроком на 49 лет в целях эксплуатации линейного объекта системы газоснабжения "Газопровод к жилым домам (9 домов), расположенным по адресу: Новосибирская область, с. Криводановка (код объекта Н-ТП/С-668)".

В отношении земель неразграниченной государственной или муниципальной собственности – кадастровые кварталы 54:19:020103.

В отношении земельного участка с кадастровым номером 54:19:020103:1826, площадью 3600 +/- 21 кв. м, по адресу: Новосибирская область, р-н Новосибирский, №/О Криводановский сельсовет, с. Криводановка, принадлежат на праве собственности Новосибирскому району Новосибирской области, что подтверждается регистрацией права от 30.03.2015 № 54-54/001-54/001/153/2015-39/1.

В отношении земельного участка с кадастровым номером 54:19:020103:1827, площадью 2493 +/- 18 кв. м, по адресу: Новосибирская область, р-н Новосибирский, №/О Криводановский сельсовет, с. Криводановка, принадлежат на праве собственности Новосибирскому району Новосибирской области, что подтверждается регистрацией права от 30.03.2015 № 54-54/001-54/001/153/2015-42/1.

В отношении земельного участка с кадастровым номером 54:19:020103:528, площадью 1372 +/- 13 кв. м, по адресу: Местоположение установлено относительно ориентира, расположенного в границах участка Почтовый адрес ориентира: обл. Новосибирская, р-н Новосибирский, Криводановский сельсовет, с. Криводановка, пер. Машаросский, участок №6., принадлежат на праве собственности физическому лицу, что подтверждается регистрацией права от 23.06.2022 № 54:19:020103:528-54/179/2022-2.

Администрация администрации Криводановского сельсовета Новосибирского района Новосибирской области.
Почтовый адрес: 630511 Новосибирская область, Новосибирский район, с. Криводановка микрорайон, дом № 1.
Эл. почта: kti.vsov@yandex.ru

**ГРАФИЧЕСКОЕ ОПИСАНИЕ МЕСТОПОЛОЖЕНИЯ ГРАНИЦ
ПУБЛИЧНОГО СЕРВИТУТА
ОПИСАНИЕ ГРАНИЦ ПУБЛИЧНОГО СЕРВИТУТА, СОДЕРЖАЩЕГО КОРДИНАТЫ
ХАРАКТЕРНЫХ ТОЧЕК ГРАНИЦ ПУБЛИЧНОГО СЕРВИТУТА**

Зона публичного сервитута для эксплуатации линейного объекта "Газопровод к жилым домам (9 домов), расположенным по адресу: Новосибирская область, с. Криводановка (код объекта Н-ТП/С-668)"
(наименование объекта, местоположение границ которого описано)

Сведения о местоположении границ объекта

1. Система координат **МСК НСО, 4 зона**

2. Сведения о характеристиках точек границы объекта

| Обозначения рактрных точек Границ | Координаты, м | | | Метод определения координат характерной точки | Средняя квадратическая погрешность положения характерной точки (М), м | Описание обозначения точки на местности (при наличии) |
|-----------------------------------|---------------|------------|---|---|---|---|
| | X | Y | Z | | | |
| 1 | 494242.85 | 4182575.31 | — | Аналитический метод | 0.10 | — |
| 2 | 494261.36 | 4182599.41 | — | Аналитический метод | 0.10 | — |
| 3 | 494268.30 | 4182607.93 | — | Аналитический метод | 0.10 | — |
| 4 | 494274.52 | 4182616.42 | — | Аналитический метод | 0.10 | — |
| 5 | 494283.81 | 4182608.26 | — | Аналитический метод | 0.10 | — |
| 6 | 494284.81 | 4182607.99 | — | Аналитический метод | 0.10 | — |
| 7 | 494285.81 | 4182608.26 | — | Аналитический метод | 0.10 | — |
| 8 | 494286.54 | 4182608.99 | — | Аналитический метод | 0.10 | — |
| 9 | 494287.38 | 4182610.17 | — | Аналитический метод | 0.10 | — |
| 10 | 494287.41 | 4182611.49 | — | Аналитический метод | 0.10 | — |
| 11 | 494286.80 | 4182612.23 | — | Аналитический метод | 0.10 | — |
| 12 | 494277.49 | 4182620.51 | — | Аналитический метод | 0.10 | — |
| 13 | 494278.27 | 4182621.55 | — | Аналитический метод | 0.10 | — |
| 14 | 494283.46 | 4182626.76 | — | Аналитический метод | 0.10 | — |
| 15 | 494285.75 | 4182629.14 | — | Аналитический метод | 0.10 | — |
| 16 | 494290.83 | 4182634.45 | — | Аналитический метод | 0.10 | — |
| 17 | 494298.39 | 4182642.29 | — | Аналитический метод | 0.10 | — |
| 18 | 494317.80 | 4182662.44 | — | Аналитический метод | 0.10 | — |

**ГРАФИЧЕСКОЕ ОПИСАНИЕ МЕСТОПОЛОЖЕНИЯ ГРАНИЦ
ПУБЛИЧНОГО СЕРВИСУТА**
ОПИСАНИЕ ГРАНИЦ ПУБЛИЧНОГО СЕРВИСУТА, СОДЕРЖАЩЕГО КОРДИНАТЫ
ХАРАКТЕРНЫХ ТОЧЕК ГРАНИЦ ПУБЛИЧНОГО СЕРВИСУТА

Зона публичного сервитута для эксплуатации линейного объекта "Т" аэродром к жильем
домам (9 домов), расположенным по адресу: Новосибирская область, с. Криволаповка (код
объекта Н-ТП/С-668)"
(наименование объекта, местоположение границ конкретного объекта)

Сведения о местоположении границ объекта

| 1 | 2 | 3 | 4 | 5 | 6 |
|----|-----------|------------|---------------------|------|---|
| 19 | 494324.28 | 4182664.80 | Аналитический метод | 0.10 | — |
| 20 | 494364.14 | 4182681.68 | Аналитический метод | 0.10 | — |
| 21 | 494373.26 | 4182688.27 | Аналитический метод | 0.10 | — |
| 22 | 494381.19 | 4182698.30 | Аналитический метод | 0.10 | — |
| 23 | 494381.27 | 4182698.60 | Аналитический метод | 0.10 | — |
| 24 | 494373.70 | 4182708.38 | Аналитический метод | 0.10 | — |
| 25 | 494371.31 | 4182706.60 | Аналитический метод | 0.10 | — |
| 26 | 494375.79 | 4182699.50 | Аналитический метод | 0.10 | — |
| 27 | 494369.61 | 4182691.70 | Аналитический метод | 0.10 | — |
| 28 | 494365.68 | 4182688.87 | Аналитический метод | 0.10 | — |
| 29 | 494366.95 | 4182687.01 | Аналитический метод | 0.10 | — |
| 30 | 494353.23 | 4182680.04 | Аналитический метод | 0.10 | — |
| 31 | 494351.77 | 4182681.88 | Аналитический метод | 0.10 | — |
| 32 | 494324.35 | 4182670.25 | Аналитический метод | 0.10 | — |
| 33 | 494322.88 | 4182671.93 | Аналитический метод | 0.10 | — |
| 34 | 494322.12 | 4182672.55 | Аналитический метод | 0.10 | — |
| 35 | 494320.62 | 4182672.95 | Аналитический метод | 0.10 | — |
| 36 | 494319.12 | 4182672.55 | Аналитический метод | 0.10 | — |
| 37 | 494318.02 | 4182671.45 | Аналитический метод | 0.10 | — |
| 38 | 494317.62 | 4182669.95 | Аналитический метод | 0.10 | — |
| 39 | 494318.37 | 4182667.97 | Аналитический метод | 0.10 | — |
| 40 | 494315.18 | 4182666.76 | Аналитический метод | 0.10 | — |

**ГРАФИЧЕСКОЕ ОПИСАНИЕ МЕСТОПОЛОЖЕНИЯ ГРАНИЦ
ПУБЛИЧНОГО СЕРВИСУТА**
ОПИСАНИЕ ГРАНИЦ ПУБЛИЧНОГО СЕРВИСУТА, СОДЕРЖАЩЕГО КОРДИНАТЫ
ХАРАКТЕРНЫХ ТОЧЕК ГРАНИЦ ПУБЛИЧНОГО СЕРВИСУТА

Зона публичного сервитута для эксплуатации линейного объекта "Т" аэродром к жильем
домам (9 домов), расположенным по адресу: Новосибирская область, с. Криволаповка (код
объекта Н-ТП/С-668)"
(наименование объекта, местоположение границ конкретного объекта)

Сведения о местоположении границ объекта

| 1 | 2 | 3 | 4 | 5 | 6 |
|----|-----------|------------|---------------------|------|---|
| 41 | 494314.52 | 4182666.24 | Аналитический метод | 0.10 | — |
| 42 | 494310.87 | 4182662.45 | Аналитический метод | 0.10 | — |
| 43 | 494311.69 | 4182659.14 | Аналитический метод | 0.10 | — |
| 44 | 494294.02 | 4182642.52 | Аналитический метод | 0.10 | — |
| 45 | 494273.26 | 4182620.67 | Аналитический метод | 0.10 | — |
| 46 | 494272.23 | 4182621.76 | Аналитический метод | 0.10 | — |
| 47 | 494264.38 | 4182611.03 | Аналитический метод | 0.10 | — |
| 48 | 494259.08 | 4182604.53 | Аналитический метод | 0.10 | — |
| 49 | 494258.51 | 4182604.68 | Аналитический метод | 0.10 | — |
| 50 | 494257.50 | 4182604.50 | Аналитический метод | 0.10 | — |
| 51 | 494255.52 | 4182601.62 | Аналитический метод | 0.10 | — |
| 52 | 494255.82 | 4182600.52 | Аналитический метод | 0.10 | — |
| 53 | 494254.44 | 4182598.82 | Аналитический метод | 0.10 | — |
| 54 | 494240.18 | 4182579.85 | Аналитический метод | 0.10 | — |
| 55 | 494237.31 | 4182576.21 | Аналитический метод | 0.10 | — |
| 56 | 494218.88 | 4182552.38 | Аналитический метод | 0.10 | — |
| 57 | 494214.07 | 4182547.06 | Аналитический метод | 0.10 | — |
| 58 | 494204.74 | 4182555.95 | Аналитический метод | 0.10 | — |
| 59 | 494205.08 | 4182556.62 | Аналитический метод | 0.10 | — |
| 60 | 494204.61 | 4182556.95 | Аналитический метод | 0.10 | — |
| 61 | 494216.26 | 4182575.86 | Аналитический метод | 0.10 | — |
| 62 | 494221.20 | 4182585.59 | Аналитический метод | 0.10 | — |

**ГРАФИЧЕСКОЕ ОПИСАНИЕ МЕСТОПОЛОЖЕНИЯ ГРАНИЦ
ПУБЛИЧНОГО СЕРВИТУТА
ОПИСАНИЕ ГРАНИЦ ПУБЛИЧНОГО СЕРВИТУТА, СОДЕРЖАЩЕГО КООРДИНАТЫ
ХАРАКТЕРНЫХ ТОЧЕК ГРАНИЦ ПУБЛИЧНОГО СЕРВИТУТА**

Зона публичного сервитута для эксплуатации линейного объекта "Газопровод к жилью
домам (9 домов), расположенным по адресу: Новосибирская область, с. Криволаповка (код
объекта Н-П/С-668)"
(наименование объекта, местоположение границ конкретного объекта)

| Сведения о местоположении границ объекта | | | | | |
|--|-----------|------------|------------------------|------|---|
| 1 | 2 | 3 | 4 | 5 | 6 |
| 63 | 494224.08 | 4182594.34 | Аналитический метод | 0.10 | — |
| 64 | 494226.36 | 4182606.33 | Аналитический метод | 0.10 | — |
| 65 | 494228.03 | 4182606.16 | Аналитический метод | 0.10 | — |
| 66 | 494228.78 | 4182611.10 | Аналитический метод | 0.10 | — |
| 67 | 494227.09 | 4182611.23 | Аналитический метод | 0.10 | — |
| 68 | 494228.88 | 4182625.53 | Аналитический метод | 0.10 | — |
| 69 | 494233.58 | 4182653.59 | Аналитический метод | 0.10 | — |
| 70 | 494233.31 | 4182654.59 | Аналитический метод | 0.10 | — |
| 71 | 494232.58 | 4182655.32 | Аналитический метод | 0.10 | — |
| 72 | 494232.16 | 4182655.51 | Аналитический метод | 0.10 | — |
| 73 | 494219.25 | 4182659.44 | Аналитический метод | 0.10 | — |
| 74 | 494226.22 | 4182686.97 | Аналитический метод | 0.10 | — |
| 75 | 494233.01 | 4182686.11 | Аналитический метод | 0.10 | — |
| 76 | 494234.01 | 4182686.38 | Аналитический метод | 0.10 | — |
| 77 | 494235.88 | 4182687.94 | Аналитический метод | 0.10 | — |
| 78 | 494236.13 | 4182686.49 | Аналитический метод | 0.10 | — |
| 79 | 494236.86 | 4182685.76 | Аналитический метод | 0.10 | — |
| 80 | 494240.98 | 4182689.26 | Аналитический метод | 0.10 | — |
| 81 | 494241.06 | 4182691.09 | Аналитический метод | 0.10 | — |
| 82 | 494240.68 | 4182691.99 | Аналитический метод | 0.10 | — |
| 83 | 494254.05 | 4182703.62 | Аналитический метод | 0.10 | — |
| 84 | 494282.08 | 4182726.33 | Аналитический метод | 0.10 | — |

**ГРАФИЧЕСКОЕ ОПИСАНИЕ МЕСТОПОЛОЖЕНИЯ ГРАНИЦ
ПУБЛИЧНОГО СЕРВИТУТА
ОПИСАНИЕ ГРАНИЦ ПУБЛИЧНОГО СЕРВИТУТА, СОДЕРЖАЩЕГО КООРДИНАТЫ
ХАРАКТЕРНЫХ ТОЧЕК ГРАНИЦ ПУБЛИЧНОГО СЕРВИТУТА**

Зона публичного сервитута для эксплуатации линейного объекта "Газопровод к жилью
домам (9 домов), расположенным по адресу: Новосибирская область, с. Криволаповка (код
объекта Н-П/С-668)"
(наименование объекта, местоположение границ конкретного объекта)

| Сведения о местоположении границ объекта | | | | | |
|--|-----------|------------|------------------------|------|---|
| 1 | 2 | 3 | 4 | 5 | 6 |
| 85 | 494282.83 | 4182725.49 | Аналитический метод | 0.10 | — |
| 86 | 494283.33 | 4182725.09 | Аналитический метод | 0.10 | — |
| 87 | 494283.79 | 4182724.96 | Аналитический метод | 0.10 | — |
| 88 | 494286.88 | 4182727.49 | Аналитический метод | 0.10 | — |
| 89 | 494286.93 | 4182728.32 | Аналитический метод | 0.10 | — |
| 90 | 494286.63 | 4182728.73 | Аналитический метод | 0.10 | — |
| 91 | 494285.96 | 4182729.48 | Аналитический метод | 0.10 | — |
| 92 | 494308.55 | 4182747.81 | Аналитический метод | 0.10 | — |
| 93 | 494309.13 | 4182747.33 | Аналитический метод | 0.10 | — |
| 94 | 494309.45 | 4182747.21 | Аналитический метод | 0.10 | — |
| 95 | 494312.48 | 4182749.89 | Аналитический метод | 0.10 | — |
| 96 | 494312.28 | 4182751.15 | Аналитический метод | 0.10 | — |
| 97 | 494310.86 | 4182752.61 | Аналитический метод | 0.10 | — |
| 98 | 494310.21 | 4182753.12 | Аналитический метод | 0.10 | — |
| 99 | 494308.71 | 4182753.52 | Аналитический метод | 0.10 | — |
| 100 | 494307.21 | 4182753.12 | Аналитический метод | 0.10 | — |
| 101 | 494280.42 | 4182731.42 | Аналитический метод | 0.10 | — |
| 102 | 494250.80 | 4182707.43 | Аналитический метод | 0.10 | — |
| 103 | 494236.17 | 4182694.80 | Аналитический метод | 0.10 | — |
| 104 | 494232.07 | 4182691.26 | Аналитический метод | 0.10 | — |
| 105 | 494224.72 | 4182692.19 | Аналитический метод | 0.10 | — |
| 106 | 494223.22 | 4182691.79 | Аналитический метод | 0.10 | — |

**ГРАФИЧЕСКОЕ ОПИСАНИЕ МЕСТОПОЛОЖЕНИЯ ГРАНИЦ
ПУБЛИЧНОГО СЕРВИТУТА**
ОПИСАНИЕ ГРАНИЦ ПУБЛИЧНОГО СЕРВИТУТА, СОДЕРЖАЩЕГО КОРДИНАТЫ
ХАРАКТЕРНЫХ ТОЧЕК ГРАНИЦ ПУБЛИЧНОГО СЕРВИТУТА

Зона публичного сервитута для эксплуатации линейного объекта "Газопровод к жилым
домам (9 домов), расположенным по адресу: Новосибирская область, с. Криволановка (код
объекта Н-П/С-668)"
(именование объекта, местоположение границ конкретного участка)

Сведения о местоположении границ объекта

| 1 | 2 | 3 | 4 | 5 | 6 |
|-----|-----------|------------|------------------------|------|---|
| 107 | 494222.12 | 4182690.69 | Аналитический метод | 0.10 | — |
| 108 | 494221.81 | 4182689.92 | Аналитический метод | 0.10 | — |
| 109 | 494213.93 | 4182658.82 | Аналитический метод | 0.10 | — |
| 110 | 494213.84 | 4182658.09 | Аналитический метод | 0.10 | — |
| 111 | 494214.24 | 4182656.59 | Аналитический метод | 0.10 | — |
| 112 | 494215.97 | 4182655.22 | Аналитический метод | 0.10 | — |
| 113 | 494228.18 | 4182651.49 | Аналитический метод | 0.10 | — |
| 114 | 494225.58 | 4182635.07 | Аналитический метод | 0.10 | — |
| 115 | 494221.55 | 4182601.86 | Аналитический метод | 0.10 | — |
| 116 | 494220.57 | 4182593.92 | Аналитический метод | 0.10 | — |
| 117 | 494213.04 | 4182574.12 | Аналитический метод | 0.10 | — |
| 118 | 494207.37 | 4182570.28 | Аналитический метод | 0.10 | — |
| 119 | 494202.44 | 4182562.26 | Аналитический метод | 0.10 | — |
| 120 | 494199.61 | 4182556.96 | Аналитический метод | 0.10 | — |
| 121 | 494199.26 | 4182555.55 | Аналитический метод | 0.10 | — |
| 122 | 494200.18 | 4182553.38 | Аналитический метод | 0.10 | — |
| 123 | 494210.86 | 4182543.18 | Аналитический метод | 0.10 | — |
| 124 | 494207.25 | 4182538.71 | Аналитический метод | 0.10 | — |
| 125 | 494204.01 | 4182522.72 | Аналитический метод | 0.10 | — |
| 126 | 494198.35 | 4182489.18 | Аналитический метод | 0.10 | — |
| 127 | 494194.73 | 4182447.24 | Аналитический метод | 0.10 | — |
| 128 | 494193.91 | 4182436.94 | Аналитический метод | 0.10 | — |

**ГРАФИЧЕСКОЕ ОПИСАНИЕ МЕСТОПОЛОЖЕНИЯ ГРАНИЦ
ПУБЛИЧНОГО СЕРВИТУТА**
ОПИСАНИЕ ГРАНИЦ ПУБЛИЧНОГО СЕРВИТУТА, СОДЕРЖАЩЕГО КОРДИНАТЫ
ХАРАКТЕРНЫХ ТОЧЕК ГРАНИЦ ПУБЛИЧНОГО СЕРВИТУТА

Зона публичного сервитута для эксплуатации линейного объекта "Газопровод к жилым
домам (9 домов), расположенным по адресу: Новосибирская область, с. Криволановка (код
объекта Н-П/С-668)"
(именование объекта, местоположение границ конкретного участка)

Сведения о местоположении границ объекта

| 1 | 2 | 3 | 4 | 5 | 6 |
|-----|-----------|------------|------------------------|------|---|
| 129 | 494192.79 | 4182437.05 | Аналитический метод | 0.10 | — |
| 130 | 494191.29 | 4182436.65 | Аналитический метод | 0.10 | — |
| 131 | 494190.19 | 4182435.55 | Аналитический метод | 0.10 | — |
| 132 | 494189.79 | 4182434.21 | Аналитический метод | 0.10 | — |
| 133 | 494187.71 | 4182393.89 | Аналитический метод | 0.10 | — |
| 134 | 494186.65 | 4182393.70 | Аналитический метод | 0.10 | — |
| 135 | 494186.63 | 4182393.06 | Аналитический метод | 0.10 | — |
| 136 | 494184.73 | 4182391.89 | Аналитический метод | 0.10 | — |
| 137 | 494184.44 | 4182390.83 | Аналитический метод | 0.10 | — |
| 138 | 494185.65 | 4182356.65 | Аналитический метод | 0.10 | — |
| 139 | 494186.05 | 4182355.25 | Аналитический метод | 0.10 | — |
| 140 | 494187.15 | 4182354.15 | Аналитический метод | 0.10 | — |
| 141 | 494188.65 | 4182353.75 | Аналитический метод | 0.10 | — |
| 142 | 494194.14 | 4182354.03 | Аналитический метод | 0.10 | — |
| 143 | 494195.45 | 4182354.43 | Аналитический метод | 0.10 | — |
| 144 | 494196.00 | 4182355.62 | Аналитический метод | 0.10 | — |
| 145 | 494195.95 | 4182357.03 | Аналитический метод | 0.10 | — |
| 146 | 494195.68 | 4182358.03 | Аналитический метод | 0.10 | — |
| 147 | 494194.95 | 4182358.76 | Аналитический метод | 0.10 | — |
| 148 | 494193.95 | 4182359.03 | Аналитический метод | 0.10 | — |
| 149 | 494190.57 | 4182358.84 | Аналитический метод | 0.10 | — |
| 150 | 494189.51 | 4182389.07 | Аналитический метод | 0.10 | — |

**ГРАФИЧЕСКОЕ ОПИСАНИЕ МЕСТОПОЛОЖЕНИЯ ГРАНИЦ
ПУБЛИЧНОГО СЕРВИТУТА
ОПИСАНИЕ ГРАНИЦ ПУБЛИЧНОГО СЕРВИТУТА, СОДЕРЖАЩЕГО КООРДИНАТЫ
ХАРАКТЕРНЫХ ТОЧЕК ГРАНИЦ ПУБЛИЧНОГО СЕРВИТУТА**

Зона публичного сервитута для эксплуатации линейного объекта "Газопровод к жилым домам (9 домов), расположенным по адресу: Новосибирская область, с. Криволаповка (код объекта Н-ПШ/С-668)"
(наименование объекта, местоположение границ, порядок описания)

Сведения о местоположении границ объекта

| 1 | 2 | 3 | 4 | 5 | 6 |
|-----|-----------|------------|---------------------|------|---|
| 151 | 494190,82 | 4182389,24 | Аналитический метод | 0,10 | — |
| 152 | 494191,58 | 4182389,49 | Аналитический метод | 0,10 | — |
| 153 | 494192,31 | 4182390,22 | Аналитический метод | 0,10 | — |
| 154 | 494192,57 | 4182391,12 | Аналитический метод | 0,10 | — |
| 155 | 494194,67 | 4182431,80 | Аналитический метод | 0,10 | — |
| 156 | 494196,65 | 4182431,57 | Аналитический метод | 0,10 | — |
| 157 | 494197,65 | 4182431,84 | Аналитический метод | 0,10 | — |
| 158 | 494198,38 | 4182432,57 | Аналитический метод | 0,10 | — |
| 159 | 494198,64 | 4182433,41 | Аналитический метод | 0,10 | — |
| 160 | 494199,71 | 4182446,81 | Аналитический метод | 0,10 | — |
| 161 | 494203,30 | 4182488,43 | Аналитический метод | 0,10 | — |
| 162 | 494208,91 | 4182521,76 | Аналитический метод | 0,10 | — |
| 163 | 494211,90 | 4182536,49 | Аналитический метод | 0,10 | — |
| 164 | 494216,45 | 4182542,15 | Аналитический метод | 0,10 | — |
| 165 | 494222,68 | 4182549,13 | Аналитический метод | 0,10 | — |
| 1 | 494242,85 | 4182575,31 | Аналитический метод | 0,10 | — |

3. Сведения о характерных точках части (частей) границы объекта

| Обозначения рактрных точек части Границы | Координаты, м | | Метод определения координат характерной точки | Средняя квадратическая погрешность положения характерной точки (М), м | Описание обозначения точки на местности (при наличии) |
|---|---------------|---|---|--|---|
| | 2 | 3 | | | |
| 1 | 2 | 3 | 4 | 5 | 6 |
| Часть №— | — | — | — | — | — |

**ГРАФИЧЕСКОЕ ОПИСАНИЕ МЕСТОПОЛОЖЕНИЯ ГРАНИЦ
ПУБЛИЧНОГО СЕРВИТУТА
ОПИСАНИЕ ГРАНИЦ ПУБЛИЧНОГО СЕРВИТУТА, СОДЕРЖАЩЕГО КООРДИНАТЫ
ХАРАКТЕРНЫХ ТОЧЕК ГРАНИЦ ПУБЛИЧНОГО СЕРВИТУТА**

Зона публичного сервитута для эксплуатации линейного объекта "Газопровод к жилым домам (9 домов), расположенным по адресу: Новосибирская область, с. Криволаповка (код объекта Н-ПШ/С-668)"
(наименование объекта, местоположение границ, порядок описания)

Сведения о местоположении измененных (уточненных) границ объекта

| 1. Система координат— | | | | | | | |
|--|-------------------------------|---|---|---|---|--|--|
| 2. Сведения о характерных точках границы объекта | | | | | | | |
| Обозначение характерных точек границ | Существующие координаты, м | | Измененные (уточненные) коо ординаты, м | | Метод определения координат характерной точки | Средняя квадратичес кая погрешность положения характерной точки (М), м | Описание обозначения точки на местности (при наличии) |
| | 2 | 3 | 4 | 5 | | | |
| 1 | 2 | 3 | 4 | 5 | 6 | 7 | 8 |

3. Сведения о характерных точках части (частей) границы объекта

| Обозначение характерных точек границ | Существующие координаты, м | | Измененные (уточненные) коо ординаты, м | | Метод определения координат характерной точки | Средняя квадратичес кая погрешность положения характерной точки (М), м | Описание обозначения точки на местности (при наличии) |
|---|-------------------------------|---|---|---|---|--|--|
| | 2 | 3 | 4 | 5 | | | |
| 1 | 2 | 3 | 4 | 5 | 6 | 7 | 8 |
| Часть №— | — | — | — | — | — | — | — |

ГРАФИЧЕСКОЕ ОПИСАНИЕ МЕСТОПОЛОЖЕНИЯ ГРАНИЦ
ПУБЛИЧНОГО СЕРВИТУТА
СХЕМА РАСПОЛОЖЕНИЯ ГРАНИЦ ПУБЛИЧНОГО СЕРВИТУТА

Зона публичного сервитута для эксплуатации линейного объекта "Газопровод к жилым домам (9 домов), расположенным по адресу: Новосибирская область, с. Криволаповка (код объекта Н-ПТ/С-668)"

(наименование объекта, местоположение границ которого описано)

Основной лист



Используемые условные знаки и обозначения:
Масштаб 1: 3000



Оставшиеся условные знаки и обозначения приведены на отдельной странице в конце раздела.
Подпись: *Руденко М. Н.* Дата 7 августа 2023 г.
Место для отриски печати (при наличии) лица, составившего описание местоположения границ объекта

ГРАФИЧЕСКОЕ ОПИСАНИЕ МЕСТОПОЛОЖЕНИЯ ГРАНИЦ
ПУБЛИЧНОГО СЕРВИТУТА
СХЕМА РАСПОЛОЖЕНИЯ ГРАНИЦ ПУБЛИЧНОГО СЕРВИТУТА

Зона публичного сервитута для эксплуатации линейного объекта "Газопровод к жилым домам (9 домов), расположенным по адресу: Новосибирская область, с. Криволаповка (код объекта Н-ПТ/С-668)"

(наименование объекта, местоположение границ которого описано)

Выносной лист №1

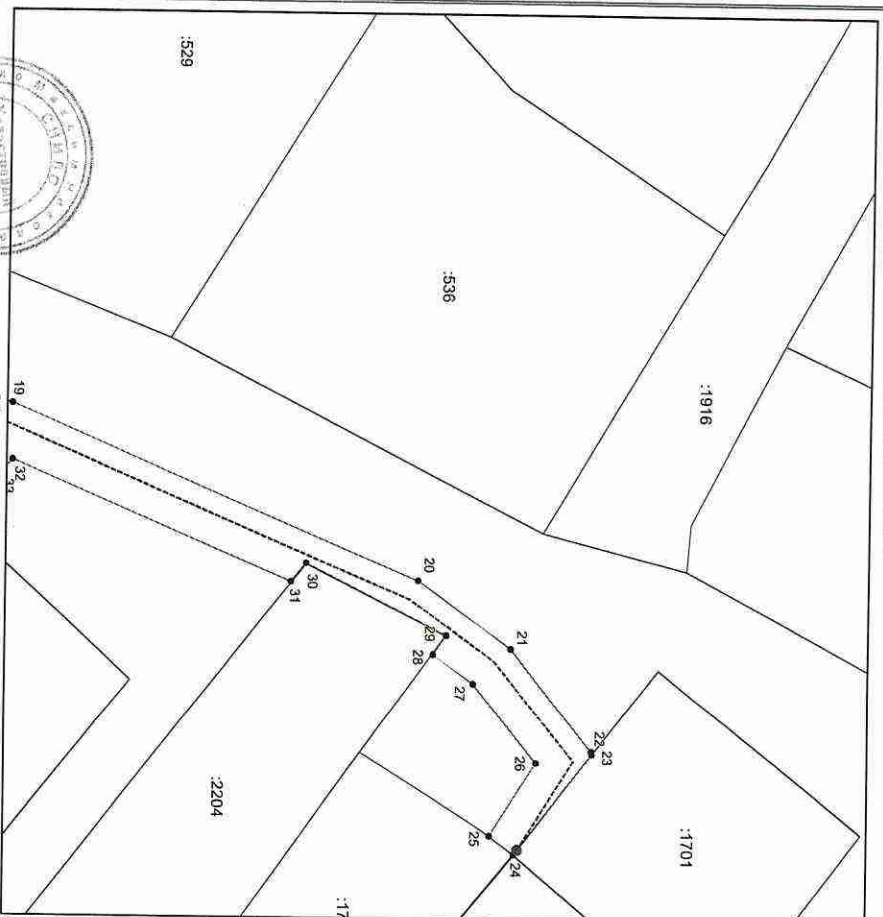

Используемые условные знаки и обозначения приведены на отдельной странице в конце раздела.
Подпись: *Руденко М. Н.* Дата 7 августа 2023 г.
Место для отриски печати (при наличии) лица, составившего описание местоположения границ объекта

**ГРАФИЧЕСКОЕ ОПИСАНИЕ МЕСТОПОЛОЖЕНИЯ ГРАНИЦ
ПУБЛИЧНОГО СЕРВИТУТА
СХЕМА РАСПОЛОЖЕНИЯ ГРАНИЦ ПУБЛИЧНОГО СЕРВИТУТА**

Зона публичного сервитута для эксплуатации линейного объекта "Газопровод к жилым домам (9 домов), расположенным по адресу: Новосибирская область, с. Криволаповка (код объекта Н-ТП/С-668)"
(наименование объекта, местоположение границ которого указано)

Выносной лист №2

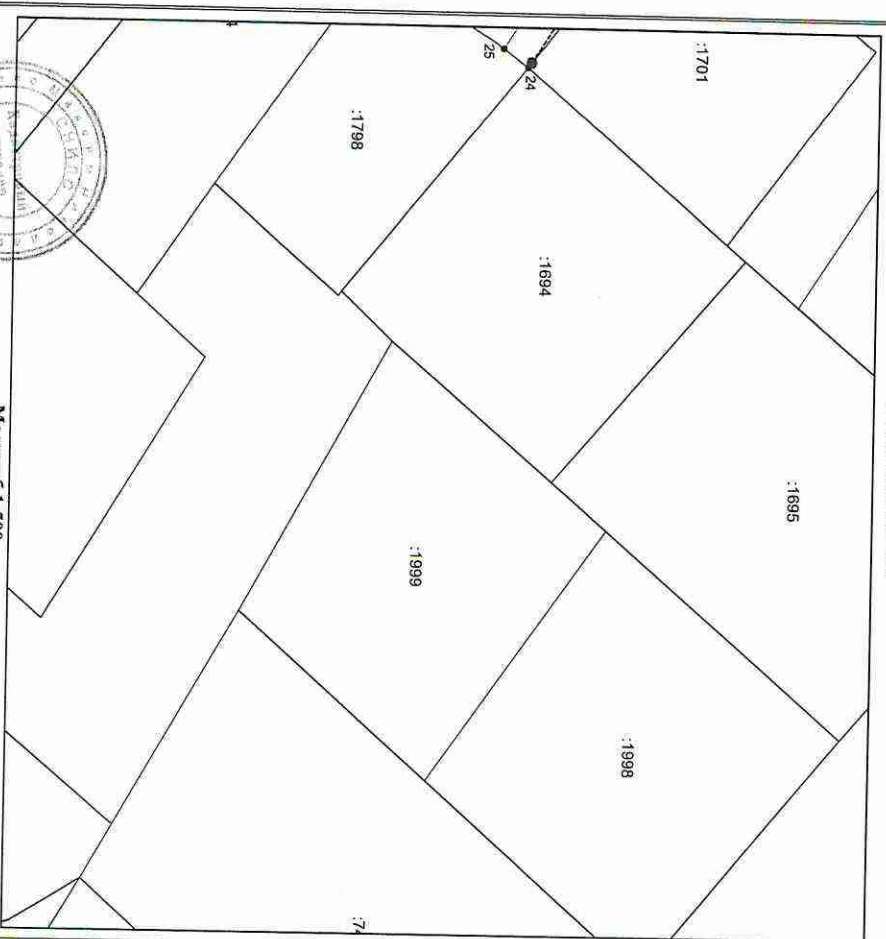

Масштаб 1:500

Исполнительские условия зпак и обозначения приведены на отдельной странице в конце раздела.
Подпись: *Руденко М. Н.* Дата 7 августа 2023 г.
Место для оттиска печати (при наличии) лица, составившего описание местоположения границ объекта

**ГРАФИЧЕСКОЕ ОПИСАНИЕ МЕСТОПОЛОЖЕНИЯ ГРАНИЦ
ПУБЛИЧНОГО СЕРВИТУТА
СХЕМА РАСПОЛОЖЕНИЯ ГРАНИЦ ПУБЛИЧНОГО СЕРВИТУТА**

Зона публичного сервитута для эксплуатации линейного объекта "Газопровод к жилым домам (9 домов), расположенным по адресу: Новосибирская область, с. Криволаповка (код объекта Н-ТП/С-668)"
(наименование объекта, местоположение границ которого указано)

Выносной лист №3

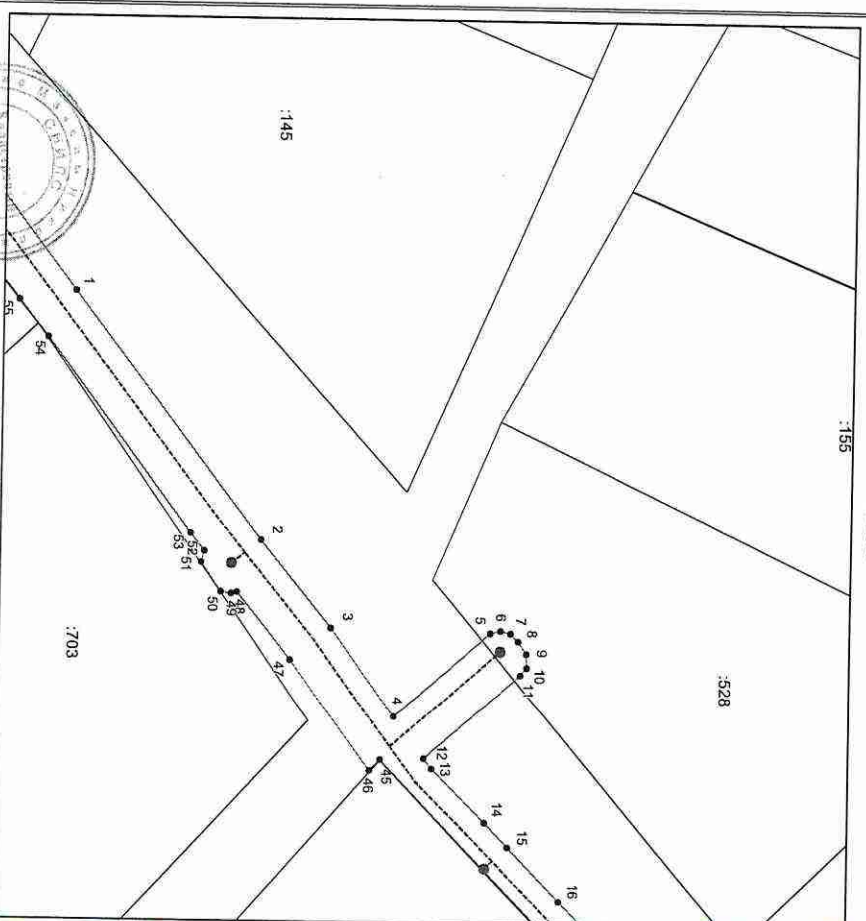

Масштаб 1:500

Исполнительские условия зпак и обозначения приведены на отдельной странице в конце раздела.
Подпись: *Руденко М. Н.* Дата 7 августа 2023 г.
Место для оттиска печати (при наличии) лица, составившего описание местоположения границ объекта

**ГРАФИЧЕСКОЕ ОПИСАНИЕ МЕСТОПОЛОЖЕНИЯ ГРАНИЦ
ПУБЛИЧНОГО СЕРВИТУТА
СХЕМА РАСПОЛОЖЕНИЯ ГРАНИЦ ПУБЛИЧНОГО СЕРВИТУТА**

Зона публичного сервитута для эксплуатации линейного объекта "Газопровод к жилым домам (9 домов), расположенным по адресу: Новосибирская область, с. Криволаповка (код объекта Н-ТПС-668)"
(наименование объекта, местоположение границ конкретного объекта)

Выпосной лист №4

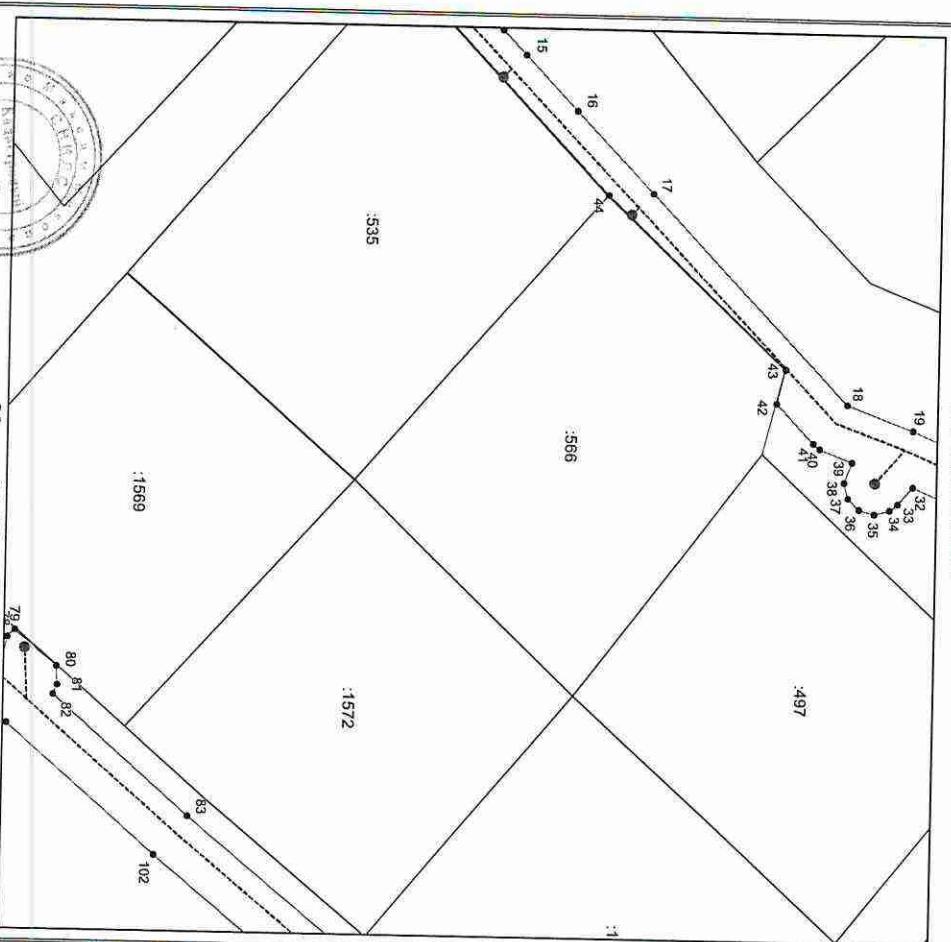

Масштаб 1:500

Исполнительские условия, знаки и обозначения приведены на отдельной странице в конце раздела.

Подпись: Руденко М. Н. Дата 7 августа 2023 г.

Место для отрисовки печати (при наличии) лица, составившего описание местоположения границ объекта

**ГРАФИЧЕСКОЕ ОПИСАНИЕ МЕСТОПОЛОЖЕНИЯ ГРАНИЦ
ПУБЛИЧНОГО СЕРВИТУТА
СХЕМА РАСПОЛОЖЕНИЯ ГРАНИЦ ПУБЛИЧНОГО СЕРВИТУТА**

Зона публичного сервитута для эксплуатации линейного объекта "Газопровод к жилым домам (9 домов), расположенным по адресу: Новосибирская область, с. Криволаповка (код объекта Н-ТПС-668)"
(наименование объекта, местоположение границ конкретного объекта)

Выпосной лист №5

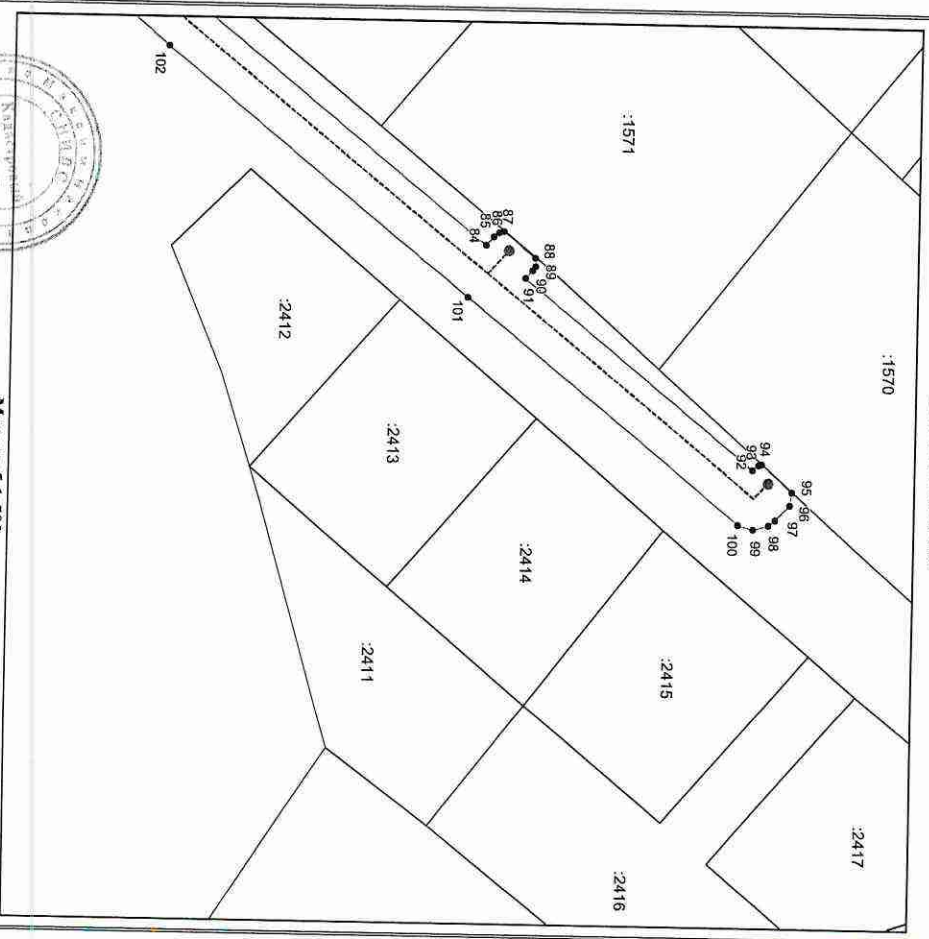

Масштаб 1:500

Исполнительские условия, знаки и обозначения приведены на отдельной странице в конце раздела.

Подпись: Руденко М. Н. Дата 7 августа 2023 г.

Место для отрисовки печати (при наличии) лица, составившего описание местоположения границ объекта

ГРАФИЧЕСКОЕ ОПИСАНИЕ МЕСТОПОЛОЖЕНИЯ ГРАНИЦ
ПУБЛИЧНОГО СЕРВИТУТА
СХЕМА РАСПОЛОЖЕНИЯ ГРАНИЦ ПУБЛИЧНОГО СЕРВИТУТА

Зона публичного сервитута для эксплуатации линейного объекта "Газопровод к жилым домам (9 домов), расположенным по адресу: Новосибирская область, с. Криволаповка (код объекта Н-ТП/С-668)"

(инвентаризация объекта, местоположение границ категории объектов)

Выносной лист №6

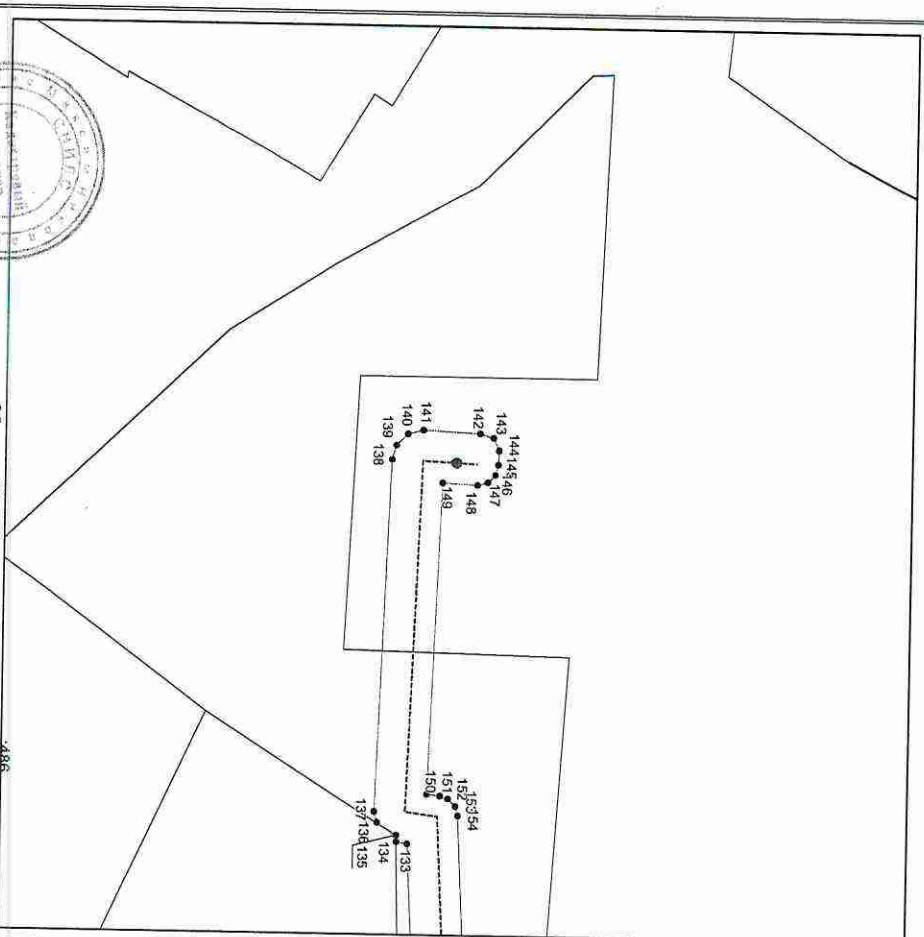

Используемые условные знаки и обозначения приведены на отдельной странице в конце раздела.
Подпись: Руденко М. Н. Дата 7 августа 2023 г.

Место для оттиска печати (при наличии) лица, составившего описание местоположения границ объекта

ГРАФИЧЕСКОЕ ОПИСАНИЕ МЕСТОПОЛОЖЕНИЯ ГРАНИЦ
ПУБЛИЧНОГО СЕРВИТУТА
СХЕМА РАСПОЛОЖЕНИЯ ГРАНИЦ ПУБЛИЧНОГО СЕРВИТУТА

Зона публичного сервитута для эксплуатации линейного объекта "Газопровод к жилым домам (9 домов), расположенным по адресу: Новосибирская область, с. Криволаповка (код объекта Н-ТП/С-668)"

(инвентаризация объекта, местоположение границ категории объектов)

Выносной лист №7

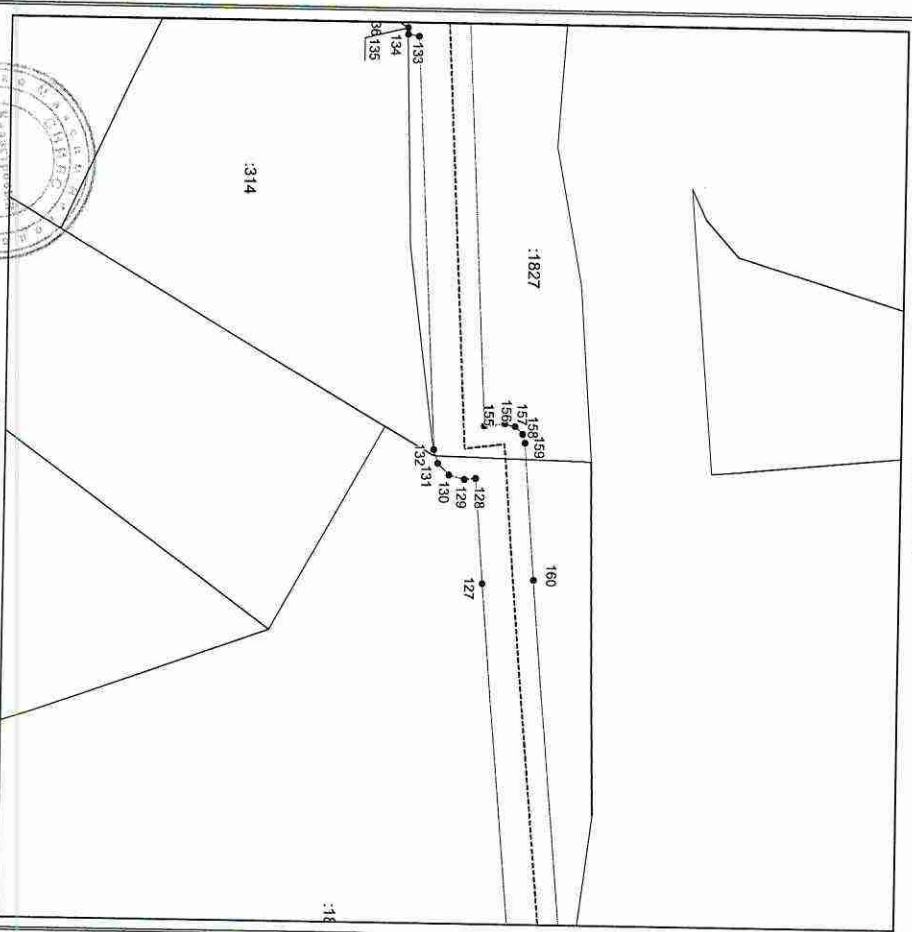

Используемые условные знаки и обозначения приведены на отдельной странице в конце раздела.
Подпись: Руденко М. Н. Дата 7 августа 2023 г.

Место для оттиска печати (при наличии) лица, составившего описание местоположения границ объекта

**ГРАФИЧЕСКОЕ ОПИСАНИЕ МЕСТОПОЛОЖЕНИЯ ГРАНИЦ
ПУБЛИЧНОГО СЕРВИТУТА
СХЕМА РАСПОЛОЖЕНИЯ ГРАНИЦ ПУБЛИЧНОГО СЕРВИТУТА**

Зона публичного сервитута для эксплуатации линейного объекта "Газопровод к жилым домам (9 домов), расположенным по адресу: Новосибирская область, с. Криводановка (код объекта Н-ПДС-668)"
(инвентаризация объекта, местоположение границ водного источника)

Выпосной лист №8

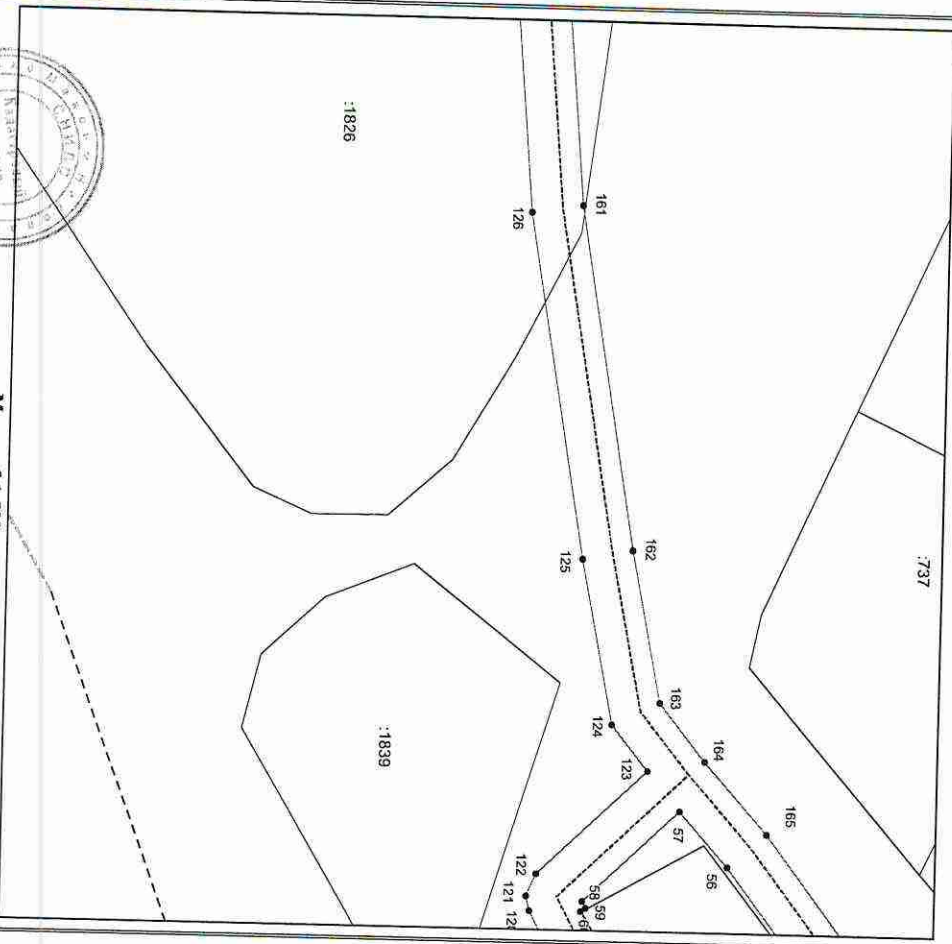

Масштаб 1:500
Используемые условные знаки и обозначения приведены на отдельной странице в конце раздела.
Подпись *М. Н. Дата* Дата 7 августа 2023 г.
Место для отрисовки печати (при наличии) лица, составившего описание местоположения границ объекта

**ГРАФИЧЕСКОЕ ОПИСАНИЕ МЕСТОПОЛОЖЕНИЯ ГРАНИЦ
ПУБЛИЧНОГО СЕРВИТУТА
СХЕМА РАСПОЛОЖЕНИЯ ГРАНИЦ ПУБЛИЧНОГО СЕРВИТУТА**

Зона публичного сервитута для эксплуатации линейного объекта "Газопровод к жилым домам (9 домов), расположенным по адресу: Новосибирская область, с. Криводановка (код объекта Н-ПДС-668)"
(инвентаризация объекта, местоположение границ водного источника)

Выпосной лист №9

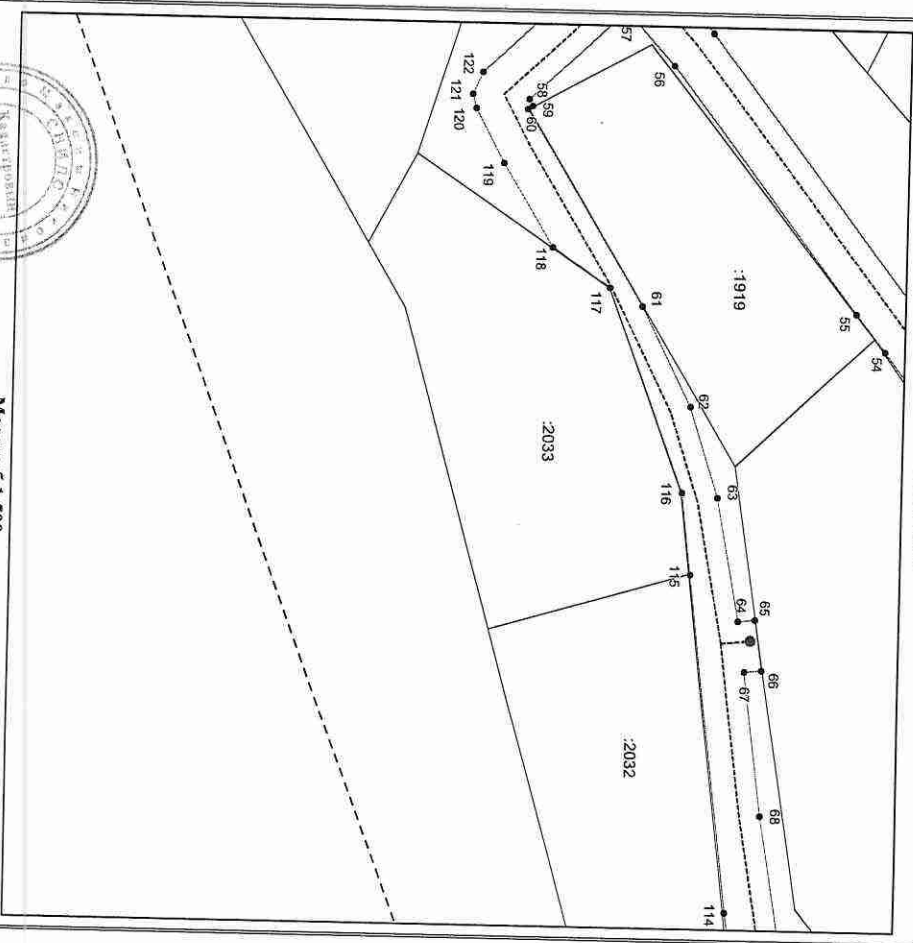

Масштаб 1:500
Используемые условные знаки и обозначения приведены на отдельной странице в конце раздела.
Подпись *М. Н. Дата* Дата 7 августа 2023 г.
Место для отрисовки печати (при наличии) лица, составившего описание местоположения границ объекта

**ГРАФИЧЕСКОЕ ОПИСАНИЕ МЕСТОПОЛОЖЕНИЯ ГРАНИЦ
ПУБЛИЧНОГО СЕРВИТУТА**
СХЕМА РАСПОЛОЖЕНИЯ ГРАНИЦ ПУБЛИЧНОГО СЕРВИТУТА

Зона публичного сервитута для эксплуатации линейного объекта "Газопровод к жилым домам (9 домов), расположенным по адресу: Новосибирская область, с. Криволаповка (код объекта Н-ПШ/С-668)"

(наименование объекта, местоположение границ которого описано)

Выносной лист №10

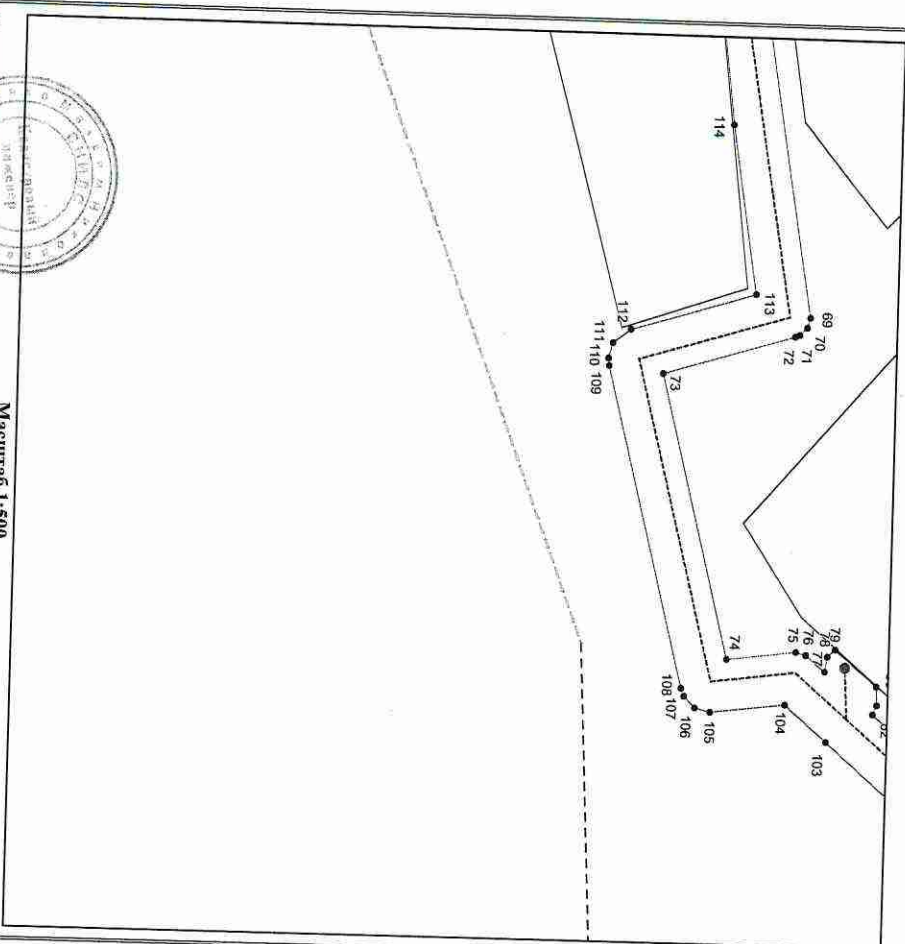

Масштаб 1:500

Используемые условные знаки и обозначения приведены на отдельной странице в конце раздела.
Подпись: *Руденко М. Н.* Дата 7 августа 2023 г.

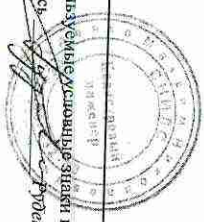

Место для оттиска печати (при наличии) лица, составившего описание местоположения границ объекта

**ГРАФИЧЕСКОЕ ОПИСАНИЕ МЕСТОПОЛОЖЕНИЯ ГРАНИЦ
ПУБЛИЧНОГО СЕРВИТУТА**
СХЕМА РАСПОЛОЖЕНИЯ ГРАНИЦ ПУБЛИЧНОГО СЕРВИТУТА

Зона публичного сервитута для эксплуатации линейного объекта "Газопровод к жилым домам (9 домов), расположенным по адресу: Новосибирская область, с. Криволаповка (код объекта Н-ПШ/С-668)"

(наименование объекта, местоположение границ которого описано)

Используемые условные знаки и обозначения:

- Граница публичного сервитута;
- проектное местоположение инженерного сооружения;
- Граница земельного участка, учтенного в ЕГРН;
- номер земельного участка, учтенного в ЕГРН;
- граница кадастрового квартала;
- кадастровый номер квартала;
- характеристика точка сервитута и ее номер
- край шаровья.

Подпись: *Руденко М. Н.* Дата 7 августа 2023 г.

Место для оттиска печати (при наличии) лица, составившего описание местоположения границ объекта

