

АДМИНИСТРАЦИЯ НОВОСИБИРСКОГО РАЙОНА
НОВОСИБИРСКОЙ ОБЛАСТИ

ПОСТАНОВЛЕНИЕ

18.08.2023 г.

г.Новосибирск

№ Н12-па

**Об установлении публичного сервитута в целях
размещения линейных объектов системы газоснабжения**

На основании ходатайства общества с ограниченной ответственностью «Газпром газораспределение Томск» (ИНН 7017203428, ОГРН 1087017002533), местонахождение: 634021, г.Томск, пр.Фрунзе, д.170а, в соответствии с главой V.7 Земельного кодекса Российской Федерации, Федеральным законом от 06.10.2003 № 131-ФЗ «Об общих принципах организации местного самоуправления в Российской Федерации» администрация Новосибирского района Новосибирской области

ПОСТАНОВЛЯЕТ:

1. Утвердить схему расположения границ публичного сервитута согласно Приложению к настоящему постановлению.

2. Установить публичный сервитут сроком на 49 (сорок девять) лет в целях эксплуатации линейного объекта системы газоснабжения – «Газопровод низкого давления к жилому дому, расположенному по адресу: Новосибирская область, Новосибирский район, с.Раздольное, ул.Березовая, д. 59 (Н-ТП/У-261), д.57 (Н-ТП/У-270)» с кадастровым номером 54:19:130101:1824, местоположением: Новосибирская обл., Новосибирский р-н, с.Раздольное, ул.Березовая, в отношении части земель кадастрового квартала 54:19:130101, местоположением: Российская Федерация, Новосибирская область, р-н Новосибирский, Раздольненский сельсовет, площадью 212 кв.м, согласно прилагаемой схеме границ публичного сервитута

3. Порядок и правила установления охранных зон объектов газоснабжения и особых условий использования земельных участков, расположенных в границах таких зон, осуществляется в соответствии с Правилами охраны газораспределительных сетей, утвержденными постановлением Правительства Российской Федерации от 20.11.2000 № 878.

4. Плата за публичный сервитут в отношении земельных участков, находящихся в государственной и муниципальной собственности и не обремененных правами третьих лиц, установлена в размере 0,01 процента кадастровой стоимости таких земельных участков за каждый год использования этих земельных участков пропорционально площади земельных участков в установленных границах публичного сервитута. Плата за публичный сервитут в отношении земель и земельных участков, кадастровая стоимость которых не определена, установлена в размере 0,01 процента среднего показателя кадастровой стоимости земельных участков по г.Новосибирску и

Новосибирскому району Новосибирской области соответственно, за каждый год использования этих земель и земельных участков пропорционально площади земель и земельных участков в установленных границах публичного сервитута.

Плата за публичный сервитут составляет 297 (Двести девяносто семь) рублей 16 копеек и вносится обществом с ограниченной ответственностью «Газпром газораспределение Томск» единовременным платежом не позднее шести месяцев со дня издания настоящего постановления на следующие платежные реквизиты: наименование получателя Администрация Новосибирского района Новосибирской области, ИНН 5406300861, КПП 540601001, ОКТМО 50640438, Лицевой счет 04513019910, наименование Банка СИБИРСКОЕ ГУ БАНКА РОССИИ//УФК по Новосибирской области г.Новосибирск, БИК 015004950, Р/сч 03100643000000015100, К/сч 40102810445370000043, КБК 444 111 05313 05 0000 120.

5. Общество с ограниченной ответственностью «Газпром газораспределение Томск» обязано привести земельный участок в состояние, пригодное для его использования в соответствии с разрешенным использованием, в срок не позднее чем три месяца после завершения строительства, капитального или текущего ремонта, реконструкции, эксплуатации, консервации, сноса инженерного сооружения, для размещения которого был установлен публичный сервитут.

6. Администрации Новосибирского района Новосибирской области обеспечить проведение государственной регистрации публичного сервитута в Управлении Федеральной службы государственной регистрации, кадастра и картографии по Новосибирской области.

7. Начальнику управления имущественных и земельных отношений администрации Новосибирского района Новосибирской области Соколовой Н.В. обеспечить размещение постановления на сайте администрации Новосибирского района Новосибирской области в информационно-телекоммуникационной сети «Интернет».

8. Контроль за исполнением постановления возложить на первого заместителя главы администрации Новосибирского района Новосибирской области Сергееву Т.Н.

Глава района

А.Г.Михайлов

ПРИЛОЖЕНИЕ к постановлению
администрации Новосибирского района
Новосибирской области
от 18.02.2023 № 18/22-10

ГРАФИЧЕСКОЕ ОПИСАНИЕ МЕСТОПОЛОЖЕНИЯ ГРАНИЦ ПУБЛИЧНОГО СЕРВИТУТА	
ОПИСАНИЕ ГРАНИЦ ПУБЛИЧНОГО СЕРВИТУТА, СОДЕРЖАЩЕГО КООРДИНАТЫ ХАРАКТЕРНЫХ ТОЧЕК ГРАНИЦ ПУБЛИЧНОГО СЕРВИТУТА	
Зона публичного сервитута для эксплуатации линейного объекта "Газопровод низкого давления к жилому дому расположенному по адресу: Новосибирская область, Новосибирский район, с. Раздольное, ул. Березовая, д. 59 (Н-ТП/У-261), д. 57 (Н-ТП/У-270)" <small>(наименование объекта, местоположение границ, категория земель)</small>	
№ п/п	Сведения об объекте
1	Характеристики объекта
1	Местоположение объекта
2	Площадь объекта ± величина погрешности определения площади (Р ± ΔР)
3	Иные характеристики объекта

ГРАФИЧЕСКОЕ ОПИСАНИЕ МЕСТОПОЛОЖЕНИЯ ГРАНИЦ ПУБЛИЧНОГО СЕРВИТУТА
ОПИСАНИЕ ГРАНИЦ ПУБЛИЧНОГО СЕРВИТУТА, СОДЕРЖАЩЕГО КООРДИНАТЫ ХАРАКТЕРНЫХ ТОЧЕК ГРАНИЦ ПУБЛИЧНОГО СЕРВИТУТА

Зона публичного сервитута для эксплуатации линейного объекта "Газопровод низкого давления к жилому дому расположенному по адресу: Новосибирская область, Новосибирский район, с. Раздольное, ул. Березовая, д. 59 (Н-ТП/У-261), д. 57 (Н-ТП/У-270)"
(наименование объекта, местоположение границ, категория земель)

Сведения о местоположении границ объекта

Обозначение характерных точек границ	Координаты, м		Метод определения координат характерной точки	Средняя квадратическая погрешность положения характерной точки (М), м	Описание обозначения точки на местности (при наличии)
	X	Y			
1	2	3	4	5	6
1	491659,62	4211093,63	Аналитический метод	0,10	—
2	491659,26	4211093,99	Аналитический метод	0,10	—
3	491658,68	4211094,14	Аналитический метод	0,10	—
4	491654,30	4211128,97	Аналитический метод	0,10	—
5	491653,93	4211130,10	Аналитический метод	0,10	—
6	491652,83	4211131,20	Аналитический метод	0,10	—
7	491651,33	4211131,60	Аналитический метод	0,10	—
8	491650,01	4211131,16	Аналитический метод	0,10	—
9	491649,31	4211129,77	Аналитический метод	0,10	—
10	491649,34	4211128,35	Аналитический метод	0,10	—
11	491654,05	4211090,87	Аналитический метод	0,10	—
12	491654,30	4211090,12	Аналитический метод	0,10	—
13	491655,03	4211089,39	Аналитический метод	0,10	—
14	491656,03	4211089,12	Аналитический метод	0,10	—
15	491656,69	4211089,21	Аналитический метод	0,10	—
16	491657,67	4211088,95	Аналитический метод	0,10	—
17	491658,80	4211089,19	Аналитический метод	0,10	—
18	491659,40	4211089,48	Аналитический метод	0,10	—

1. Система координат МСК НСО, 4 зона

2. Сведения о характерных точках границ объекта

ГРАФИЧЕСКОЕ ОПИСАНИЕ МЕСТОПОЛОЖЕНИЯ ГРАНИЦ ПУБЛИЧНОГО СЕРВИТУТА					
ОПИСАНИЕ ГРАНИЦ ПУБЛИЧНОГО СЕРВИТУТА, СОДЕРЖАЩЕГО КООРДИНАТЫ ХАРАКТЕРНЫХ ТОЧЕК ГРАНИЦ ПУБЛИЧНОГО СЕРВИТУТА					
Зона публичного сервитута для эксплуатации линейного объекта "Газопровод низкого давления к жилому дому расположенному по адресу: Новосибирская область, Новосибирский район, с. Раздольное, ул. Березовая, д. 59 (Н-ТП/У-261), д. 57 (Н-ТП/У-270)" <small>(выделение объекта, местоположение границ которого описано)</small>					
Сведения о местоположении границ объекта					
1	2	3	4	5	6
1	491659,62	4211093,63	Аналитический метод	0,10	—
3. Сведения о характерных точках части (частей) границы объекта					
Обозначение характерных точек границы	Координаты, м		Метод определения координат характерной точки	Средняя квадратическая погрешность положения характерной точки (М), м	Описание обозначения точки на местности (при наличии)
	X	Y			
1	2	3	4	5	6
Часть № —					

ГРАФИЧЕСКОЕ ОПИСАНИЕ МЕСТОПОЛОЖЕНИЯ ГРАНИЦ ПУБЛИЧНОГО СЕРВИТУТА						
ОПИСАНИЕ ГРАНИЦ ПУБЛИЧНОГО СЕРВИТУТА, СОДЕРЖАЩЕГО КООРДИНАТЫ ХАРАКТЕРНЫХ ТОЧЕК ГРАНИЦ ПУБЛИЧНОГО СЕРВИТУТА						
Зона публичного сервитута для эксплуатации линейного объекта "Газопровод низкого давления к жилому дому расположенному по адресу: Новосибирская область, Новосибирский район, с. Раздольное, ул. Березовая, д. 59 (Н-ТП/У-261), д. 57 (Н-ТП/У-270)" <small>(выделение объекта, местоположение границ которого описано)</small>						
Сведения о местоположении измененных (уточненных) границ объекта						
1. Система координат —						
2. Сведения о характерных точках границ объекта						
Обозначение характерных точек границ	Существующие координаты, м		Измененные (уточненные) координаты, м	Метод определения координат характерной точки	Средняя квадратическая погрешность положения характерной точки (М), м	Описание обозначения точки на местности (при наличии)
	X	Y				
1	2	3	4	5	6	7
Часть № —						
3. Сведения о характерных точках части (частей) границы объекта						
Обозначение характерных точек границ	Существующие координаты, м		Измененные (уточненные) координаты, м	Метод определения координат характерной точки	Средняя квадратическая погрешность положения характерной точки (М), м	Описание обозначения точки на местности (при наличии)
	X	Y				
1	2	3	4	5	6	7
Часть № —						

**ГРАФИЧЕСКОЕ ОПИСАНИЕ МЕСТОПОЛОЖЕНИЯ ГРАНИЦ
ПУБЛИЧНОГО СЕРВИТУТА
СХЕМА РАСПОЛОЖЕНИЯ ГРАНИЦ ПУБЛИЧНОГО СЕРВИТУТА**

Зона публичного сервитута для эксплуатации линейного объекта "Газопровод низкого давления к жилому дому расположенному по адресу: Новосибирская область, Новосибирский район, с. Раздольное, ул. Березовая, д. 59 (Н-ТП/У-261), д. 57 (Н-ТП/У-270)"
(наименование объекта, местоположение границ которого описано)

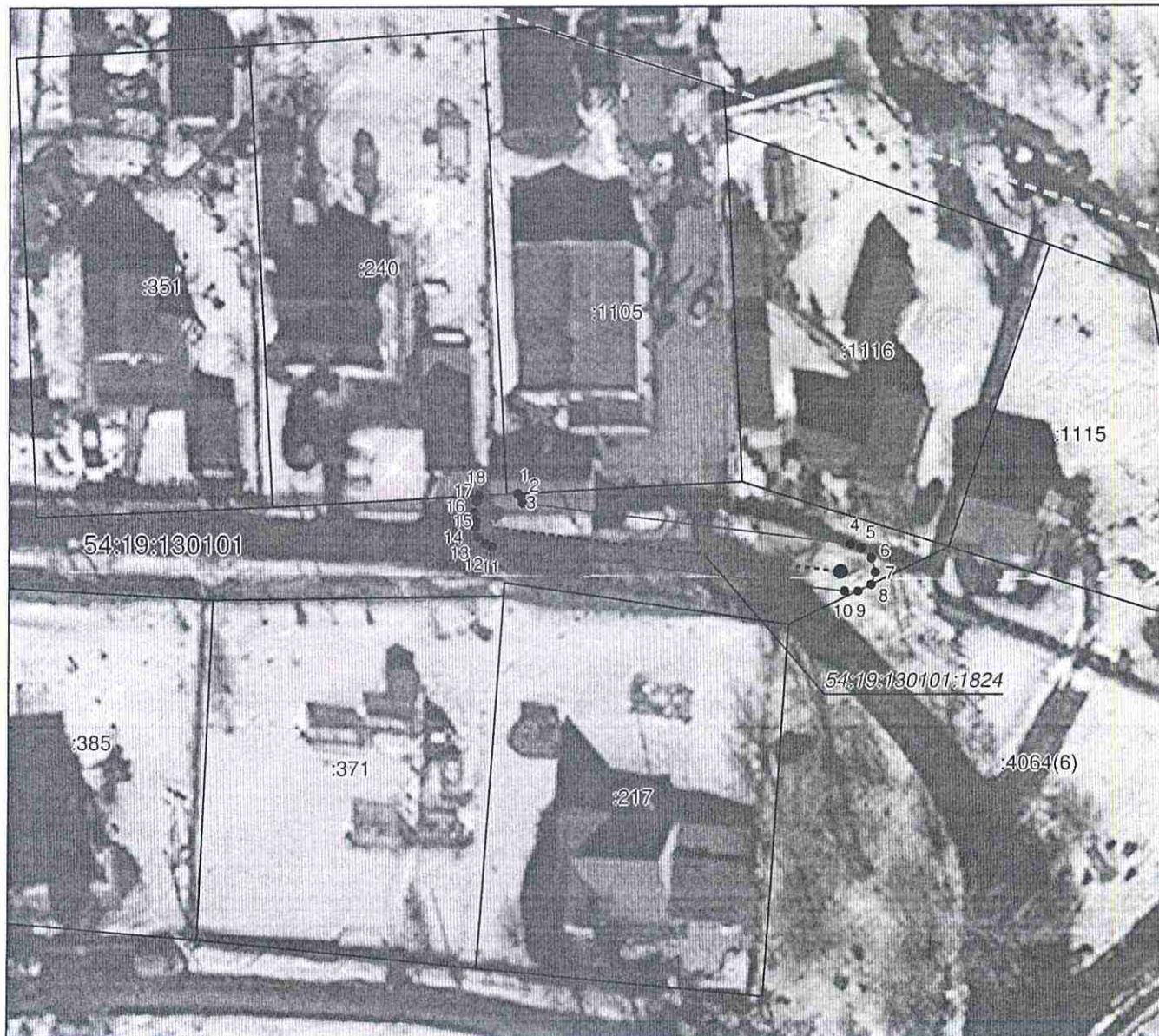

Масштаб 1: 700

Используемые условные знаки и обозначения:

- — граница публичного сервитута;
- - - - - — проектное местоположение инженерного сооружения;
- — граница земельного участка, учтенного в ЕГРН;
- :2 — номер земельного участка, учтенного в ЕГРН;
- - - - - — граница кадастрового квартала;
- 54:19:130101 — кадастровый номер квартала;
- 1 — характерная точка сервитута и ее номер
- — край шаровый;
- — контрольная трубка.

Подпись  Руденко М. Н. Дата 10 мая 2023 г.

Место для оттиска печати (при наличии) лица, составившего описание местоположения границ объекта