

АДМИНИСТРАЦИЯ НОВОСИБИРСКОГО РАЙОНА
НОВОСИБИРСКОЙ ОБЛАСТИ

ПОСТАНОВЛЕНИЕ

22.01.2021 г.

г.Новосибирск

№ 53-па

**Об установлении публичного сервитута
в целях размещения сетей водоотведения**

На основании ходатайства муниципального унитарного предприятия г.Новосибирска «ГОРВОДОКАНАЛ» (ОГРН 1025403201383, ИНН 5411100875, местонахождение: 630099, г.Новосибирск, ул.Революции, 5), в соответствии с главой V.7 Земельного кодекса Российской Федерации, приказом департамента по тарифам Новосибирской области от 14.11.2019 № 412-В «Об утверждении инвестиционной программы Муниципального унитарного предприятия г.Новосибирска «ГОРВОДОКАНАЛ» «Развитие систем водоснабжения и водоотведения» на 2020-2024 годы» администрация Новосибирского района Новосибирской области

ПОСТАНОВЛЯЕТ:

1. Утвердить схему расположения границ публичного сервитута согласно Приложению.

2. Установить публичный сервитут сроком на 49 (сорок девять) лет в целях строительства системы канализации от ул.Дом отдыха Мочище микрорайон до пересечения ул.Кубовая/Красноярское шоссе (строительство КНС-1, 1300м³/сут, напорного коллектора 2Д 200мм, 5,3 км, самотечного коллектора Д 300 мм, 0,4 км, КНС-2, 400 м³/сут, напорного коллектора 2Д 160мм 0,15 км, самотечного коллектора Д 300, 0,37 км) в отношении:

части земельного участка с кадастровым номером 54:19:101403:23, принадлежащего на праве собственности Новосибирской области и предоставленного в постоянное (бессрочное) пользование государственному бюджетному учреждению здравоохранения Новосибирской области «Государственная областная Новосибирская клиническая туберкулёзная больница» (ИНН 5433107761), местоположение: обл. Новосибирская, р-н Новосибирский, МО Мочищенский сельсовет, в р-не д.п.Мочище;

части земельного участка с кадастровым номером 54:19:101403:31, принадлежащего на праве долевой собственности Мироненко Вадиму Викторовичу, Мироненко Наталье Федоровне, местоположение: обл.Новосибирская, р-н Новосибирский, МО Мочищенский сельсовет, пансионат «Мочищенский», дом 14;

части земельного участка с кадастровым номером 54:19:101403:230, принадлежащего на праве собственности Новосибирской области, местоположение: обл.Новосибирская, р-н Новосибирский, МО Мочищенский сельсовет, в р-не д.п.Мочище;

части земельного участка государственной неразграниченной собственности с кадастровым номером 54:19:101403:103, не обремененного правами третьих лиц, местоположение: обл.Новосибирская, р-н Новосибирский, Мочищенский сельсовет;

части земельного участка с кадастровым номером 54:19:101403:498, принадлежащего на праве долевой собственности Лебедевой Полине Александровне, Мархелеву Евгению Ивановичу, Мархелевой Елене Марксовне, Лебедевой Елизавете Александровне, местоположение: обл.Новосибирская, р-н Новосибирский, МО Мочищенский сельсовет, пансионат «Мочищенский»;

части земельного участка с кадастровым номером 54:19:101403:51, принадлежащего на праве собственности обществу с ограниченной ответственностью «СИБКАПИТАЛСТРОЙ-МЕДИА» (ИНН 5406247270), местоположение: обл.Новосибирская, р-н Новосибирский, МО Мочищенский сельсовет, микрорайон «Дом отдыха Мочище», участок 23;

части земельного участка с кадастровым номером 54:19:101403:481, принадлежащего на праве собственности городу Новосибирску и предоставленного в аренду Муниципальному унитарному предприятию г. Новосибирска «ГОРВОДОКАНАЛ» (ИНН: 5411100875), местоположение: обл.Новосибирская, р-н Новосибирский, Мочищенский сельсовет, микрорайон «Дом отдыха Мочище»;

части земельного участка с кадастровым номером 54:19:101403:223, принадлежащего на праве собственности Решилову Сергею Александровичу, местоположение: обл.Новосибирская, р-н Новосибирский, Мочищенский сельсовет, микрорайон «Дом отдыха Мочище»;

части земельного участка с кадастровым номером 54:19:101403:90, принадлежащего на праве собственности Назаркевич Людмиле Юрьевне, местоположение: обл.Новосибирская, р-н Новосибирский, Мочищенский сельсовет, микрорайон «Дом отдыха Мочище», участок № 47;

части земельного участка с кадастровым номером 54:19:101403:400, принадлежащего на праве собственности Проселкову Алексею Андреевичу, местоположение: обл.Новосибирская, р-н Новосибирский, Мочищенский сельсовет, микрорайон «Дом отдыха Мочище»;

части земельного участка с кадастровым номером 54:19:101403:222, принадлежащего на праве собственности городу Новосибирску, местоположение: обл.Новосибирская, р-н Новосибирский, Мочищенский сельсовет, микрорайон «Дом отдыха Мочище»;

части земельного участка с кадастровым номером 54:19:101403:499, принадлежащего на праве собственности Клепиковой Алевтине Николаевне, местоположение: обл.Новосибирская, р-н Новосибирский, Мочищенский сельсовет, микрорайон «Дом отдыха Мочище»;

части земельного участка с кадастровым номером 54:19:101403:26, принадлежащего на праве долевой собственности Пищевой Галине Павловне, Болотникову Константину Анатольевичу, Мощевитину Константину Валерьевичу, местоположение: обл.Новосибирская, р-н Новосибирский, д.п.Мочище, микрорайон «Дом отдыха Мочище», участок № 29;

части земельного участка с кадастровым номером 54:19:101403:491, принадлежащего на праве собственности Мочищенскому сельсовету Новосибирского района Новосибирской области, местоположение: Новосибирская область, р-н Новосибирский, Мочищенский сельсовет;

части земельного участка с кадастровым номером 54:19:101403:49, принадлежащего на праве собственности Корнеевой Галине Николаевне, местоположение: обл.Новосибирская, р-н Новосибирский, МО Мочищенский сельсовет, территория пансионата «Мочищенский» УЖХ Заельцовского района;

части земельного участка с кадастровым номером 54:19:101403:229, принадлежащего на праве собственности Загородневой Лидии Павловне, местоположение: обл.Новосибирская, р-н Новосибирский, Мочищенский сельсовет, д.п.Мочище, микрорайон «Дом отдыха Мочище», участок № 25/1;

части земельного участка с кадастровым номером 54:19:101403:214, принадлежащего на праве собственности Зорину Александру Альфовичу, местоположение: обл.Новосибирская, р-н Новосибирский, Мочищенский сельсовет, д.п.Мочище, микрорайон «Дом отдыха Мочище», участок № 18;

части земельного участка с кадастровым номером 54:19:101403:479, принадлежащего на праве собственности Мочищенскому сельсовету Новосибирского района Новосибирской области, местоположение: Новосибирская область, р-н Новосибирский, Мочищенский сельсовет, микрорайон Дом отдыха Мочище;

части земельного участка с кадастровым номером 54:19:101403:80, принадлежащего на праве собственности Российской Федерации, местоположение: обл.Новосибирская, р-н Новосибирский, МО Мочищенский сельсовет;

части земельного участка с кадастровым номером 54:19:101403:4, принадлежащего на праве собственности Новосибирской области и предоставленного в аренду негосударственному учреждению дополнительного образования детей «Детско-Юношеская Спортивная Школа «Русь» (ИНН 5433107761), местоположение: обл. Новосибирская, р-н Новосибирский, МО Мочищенский сельсовет, дп.Мочище, Спортивно-оздоровительный лагерь «Ласточка»;

части земельного участка с кадастровым номером 54:19:101403:492, принадлежащего на праве собственности Российской Федерации и предоставленного в аренду обществу с ограниченной ответственностью «Прогресс» (ИНН: 5401348997), местоположение: обл.Новосибирская, р-н Новосибирский, Новосибирское лесничество, Новосибирский лесохозяйственный участок, квартал № 64, выделы 3, 5, 6, 7, 8, 9, 10, 11, 12, 13, 17, 18, 19, 20, 21, 22;

части земельного участка с кадастровым номером 54:19:101403:485, принадлежащего на праве совместной собственности Кравченко Максиму Викторовичу, Кравченко Юлии Александровне, местоположение: обл.Новосибирская, р-н Новосибирский, Мочищенский сельсовет, микрорайон «Дом отдыха Мочище», участок № 4/1;

части земельного участка с кадастровым номером 54:19:101403:99, принадлежащего на праве собственности городу Новосибирску и

предоставленного в постоянное (бессрочное) пользование муниципальному бюджетному учреждению города Новосибирска «Комплексный социально-оздоровительный центр «Обские зори» (ИНН: 5402557538), местоположение: обл.Новосибирская, р-н Новосибирский, дачный поселок Мочище Мочищенского сельсовета;

части земельного участка с кадастровым номером 54:19:101403:82, принадлежащего на праве собственности Новосибирской области, местоположение: обл.Новосибирская, р-н Новосибирский, МО Мочищенский сельсовет;

части земельного участка с кадастровым номером 54:19:101403:8, принадлежащего на праве собственности Румянцеву Юрию Михайловичу, местоположение: обл.Новосибирская, р-н Новосибирский, Мочищенский сельсовет, микрорайон «Дом отдыха Мочище», 2/8;

части земельного участка с кадастровым номером 54:19:101403:30, принадлежащего на праве собственности городу Новосибирску и предоставленного в постоянное (бессрочное) пользование муниципальному бюджетному учреждению города Новосибирска «Комплексный социально-оздоровительный центр «Обские зори» (ИНН: 5402557538), местоположение: обл.Новосибирская, р-н Новосибирский, МО Мочищенский сельсовета;

части земельного участка с кадастровым номером 54:19:101403:43, принадлежащего на праве общей долевой собственности собственникам помещений многоквартирного жилого дома, местоположение: обл.Новосибирская, р-н Новосибирский, МО Мочищенский сельсовет, д.п.Мочище, ул.им.Краснобаева, дом 1;

земель государственной неразграниченной собственности в границах кадастрового квартала 54:35:031025, не обремененных правами третьих лиц, местоположение: Новосибирская область, город Новосибирск;

земель государственной неразграниченной собственности в границах кадастрового квартала 54:19:101403, не обремененных правами третьих лиц, местоположение: Новосибирская область, Новосибирский район, Мочищенский сельсовет, согласно прилагаемой схеме границ публичного сервитута.

3. Плата за публичный сервитут в отношении земельных участков, находящихся в государственной и муниципальной собственности и не обремененных правами третьих лиц, установлена в размере 0,01 процента кадастровой стоимости таких земельных участков за каждый год использования этих земельных участков пропорционально площади земельных участков в установленных границах публичного сервитута. Плата за публичный сервитут в отношении земель и земельных участков, кадастровая стоимость которых не определена, установлена в размере 0,01 процента среднего показателя кадастровой стоимости земельных участков по г.Новосибирску и Новосибирскому району Новосибирской области соответственно, за каждый год использования этих земель и земельных участков пропорционально площади земель и земельных участков в установленных границах публичного сервитута.

Плата за публичный сервитут составляет 9 310 (девять тысяч триста десять) рублей 54 копейки и вносится муниципальным унитарным предприятием г.Новосибирска «ГОРВОДОКАНАЛ» единовременными платежами не позднее

шести месяцев со дня издания настоящего постановления на следующие платежные реквизиты:

3 348 (три тысячи триста сорок восемь) рублей 62 копейки на номер казначейского счета 03100643000000015100 в Сибирское ГУ Банка России//Управление Федерального Казначейства по Новосибирской области г.Новосибирск, БИК 015004950. Получатель: ИНН 5406102806, КПП 540601001 Управление Федерального Казначейства по Новосибирской области (Департамент земельных и имущественных отношений мэрии города Новосибирска), ОКТМО 50701000, КБК 74011105312040000120;

279 (двести семьдесят девять) рублей 57 копеек на номер казначейского счета 03100643000000015100 в Сибирское ГУ Банка России//Управление Федерального Казначейства по Новосибирской области г.Новосибирск, БИК 015004950. Получатель: ИНН 5406102806, КПП 540601001 Управление Федерального Казначейства по Новосибирской области (Департамент земельных и имущественных отношений мэрии города Новосибирска), ОКТМО 50701000, КБК 74011105324040000120;

5 253 (пять тысяч двести пятьдесят три) рубля 47 копеек на номер казначейского счета 03100643000000015100 в Сибирское ГУ Банка России//Управление Федерального Казначейства по Новосибирской области г.Новосибирск, БИК 015004950. Получатель: ИНН 5406300861, КПП 540601001 администрация Новосибирского района Новосибирской области, ОКТМО 50 640 431, КБК 444 111 05313 05 0000 120;

287 (двести восемьдесят семь) рублей 37 копеек на номер казначейского счета 03100643000000015100 в Сибирское ГУ Банка России//Управление Федерального Казначейства по Новосибирской области г.Новосибирск, БИК 015004950. Получатель: ИНН 5406214965, КПП 540601001 Управление Федерального казначейства по Новосибирской области (Департамент имущества и земельных отношений Новосибирской области), ОКТМО 50 701 000, КБК 120 111 05322 02 0000 120 (Плата по соглашениям об установлении сервитута, заключенным органами исполнительной власти субъектов Российской Федерации, государственными или муниципальными предприятиями либо государственными или муниципальными учреждениями в отношении земельных участков, находящихся в собственности субъектов Российской Федерации);

3 (три) рубля 54 копейки на номер казначейского счета 03100643000000015100 в Сибирское ГУ Банка России//Управление Федерального Казначейства по Новосибирской области г.Новосибирск, БИК 015004950. Получатель: ИНН 5407063282, КПП 540701001 Управление Федерального Казначейства по Новосибирской области (Территориальное управление Федерального агентства по управлению государственным имуществом в Новосибирской области), ОКТМО 50 701 000, КБК 167 116 90010 01 6000 140;

137 (сто тридцать семь) рублей 97 копеек на номер казначейского счета 03100643000000015100 в Сибирское ГУ Банка России//Управление Федерального Казначейства по Новосибирской области г.Новосибирск, БИК 015004950. Получатель: ИНН 5433107779, КПП 543301001 Мочищенский сельсовет Новосибирского района Новосибирской области, ОКТМО 50 640 431, КБК 555 014 06025 10 0000 430.

4. Муниципальное унитарное предприятие г.Новосибирска «ГОРВОДОКАНАЛ» обязано привести земельные участки в состояние, пригодное для их использования в соответствии с разрешенным использованием,

в срок не позднее чем три месяца после завершения строительства, капитального или текущего ремонта, реконструкции, эксплуатации, консервации, сноса инженерного сооружения, для размещения которого был установлен публичный сервитут.

5. Администрации Новосибирского района Новосибирской области обеспечить проведение государственной регистрации публичного сервитута в Управлении Федеральной службы государственной регистрации, кадастра и картографии по Новосибирской области.

6. Заместителю главы администрации – начальнику управления организационно-контрольной работы администрации Новосибирского района Новосибирской области Эссауленко Т.Б. обеспечить опубликование постановления в газетах «Приобская правда», «Новосибирский район-территория развития» и размещение на сайте администрации Новосибирского района Новосибирской области в информационно-телекоммуникационной сети «Интернет».

7. Контроль за исполнением постановления возложить на первого заместителя главы администрации Новосибирского района Новосибирской области Сергееву Т.Н.

Глава района

А.Г.Михайлов

ПРИЛОЖЕНИЕ
к постановлению администрации
Новосибирского района
Новосибирской области
от 22.01.2021 № 55-па

Сведения о границах публичного сервитута

Местоположение публичного сервитута: Новосибирская область, Новосибирский район, Мочищенский сельсовет				
Система координат: МСК НСО, зона 4				
Обозначение характерных точек границ	Координаты, м		Метод определения координат	Средняя квадратическая погрешность положения характерных точек (Мп)
	X	Y		
1	2	2	4	5
1	499531.56	4192673.10	Метод спутниковых геодезических измерений (определенный)	0,10
2	499526.61	4192673.83	Метод спутниковых геодезических измерений (определенный)	0,10
3	499521.66	4192674.56	Метод спутниковых геодезических измерений (определенный)	0,10
4	499516.90	4192640.17	Метод спутниковых геодезических измерений (определенный)	0,10
5	499512.97	4192609.90	Метод спутниковых геодезических измерений (определенный)	0,10
6	499510.04	4192573.28	Метод спутниковых геодезических измерений (определенный)	0,10
7	499507.20	4192536.46	Метод спутниковых геодезических измерений (определенный)	0,10
8	499500.64	4192455.00	Метод спутниковых геодезических измерений (определенный)	0,10
9	499417.82	4192430.12	Метод спутниковых геодезических измерений (определенный)	0,10
10	499413.34	4192428.55	Метод спутниковых геодезических измерений (определенный)	0,10
11	499413.93	4192427.05	Метод спутниковых геодезических измерений (определенный)	0,10
12	499408.57	4192424.98	Метод спутниковых геодезических измерений (определенный)	0,10
13	499408.28	4192425.70	Метод спутниковых геодезических измерений (определенный)	0,10
14	499395.69	4192422.50	Метод спутниковых геодезических измерений (определенный)	0,10
15	499388.56	4192426.28	Метод спутниковых геодезических измерений (определенный)	0,10
16	499337.67	4192411.47	Метод спутниковых геодезических измерений (определенный)	0,10
17	499336.66	4192414.47	Метод спутниковых геодезических измерений (определенный)	0,10
18	499343.11	4192417.08	Метод спутниковых геодезических измерений (определенный)	0,10
19	499322.85	4192486.18	Метод спутниковых геодезических измерений (определенный)	0,10
20	499286.87	4192557.63	Метод спутниковых геодезических измерений (определенный)	0,10
21	499256.99	4192548.18	Метод спутниковых геодезических измерений (определенный)	0,10
22	499223.81	4192514.95	Метод спутниковых геодезических измерений (определенный)	0,10
23	499216.92	4192508.06	Метод спутниковых геодезических измерений (определенный)	0,10
24	499206.29	4192485.28	Метод спутниковых геодезических измерений (определенный)	0,10
25	499205.70	4192486.25	Метод спутниковых геодезических измерений (определенный)	0,10
26	499195.77	4192479.40	Метод спутниковых геодезических измерений (определенный)	0,10
27	499198.00	4192476.20	Метод спутниковых геодезических измерений (определенный)	0,10
28	499170.35	4192457.11	Метод спутниковых геодезических измерений (определенный)	0,10
29	499141.20	4192455.78	Метод спутниковых геодезических измерений (определенный)	0,10
30	499113.97	4192463.83	Метод спутниковых геодезических измерений (определенный)	0,10
31	499102.40	4192464.87	Метод спутниковых геодезических измерений (определенный)	0,10

			измерений (определений)	
32	499042.09	4192469.13	Метод спутниковых геодезических измерений (определений)	0,10
33	499015.10	4192455.75	Метод спутниковых геодезических измерений (определений)	0,10
34	498991.81	4192465.23	Метод спутниковых геодезических измерений (определений)	0,10
35	498946.65	4192470.57	Метод спутниковых геодезических измерений (определений)	0,10
36	498873.43	4192384.74	Метод спутниковых геодезических измерений (определений)	0,10
37	498846.87	4192367.05	Метод спутниковых геодезических измерений (определений)	0,10
38	498829.51	4192362.58	Метод спутниковых геодезических измерений (определений)	0,10
39	498805.17	4192371.97	Метод спутниковых геодезических измерений (определений)	0,10
40	498805.02	4192376.42	Метод спутниковых геодезических измерений (определений)	0,10
41	498793.12	4192376.30	Метод спутниковых геодезических измерений (определений)	0,10
42	498793.24	4192371.84	Метод спутниковых геодезических измерений (определений)	0,10
43	498772.17	4192371.25	Метод спутниковых геодезических измерений (определений)	0,10
44	498736.01	4192375.02	Метод спутниковых геодезических измерений (определений)	0,10
45	498697.66	4192382.60	Метод спутниковых геодезических измерений (определений)	0,10
46	498683.69	4192367.08	Метод спутниковых геодезических измерений (определений)	0,10
47	498633.53	4192364.24	Метод спутниковых геодезических измерений (определений)	0,10
48	498570.12	4192352.87	Метод спутниковых геодезических измерений (определений)	0,10
49	498450.23	4192338.13	Метод спутниковых геодезических измерений (определений)	0,10
50	498446.82	4192331.48	Метод спутниковых геодезических измерений (определений)	0,10
51	498442.09	4192328.53	Метод спутниковых геодезических измерений (определений)	0,10
52	498385.60	4192320.51	Метод спутниковых геодезических измерений (определений)	0,10
53	498354.51	4192317.20	Метод спутниковых геодезических измерений (определений)	0,10
54	498352.94	4192325.57	Метод спутниковых геодезических измерений (определений)	0,10
55	498319.19	4192327.31	Метод спутниковых геодезических измерений (определений)	0,10
56	498310.95	4192333.41	Метод спутниковых геодезических измерений (определений)	0,10
57	498312.91	4192356.78	Метод спутниковых геодезических измерений (определений)	0,10
58	498323.79	4192412.18	Метод спутниковых геодезических измерений (определений)	0,10
59	498329.60	4192439.82	Метод спутниковых геодезических измерений (определений)	0,10
60	498330.15	4192452.13	Метод спутниковых геодезических измерений (определений)	0,10
61	498325.15	4192452.21	Метод спутниковых геодезических измерений (определений)	0,10
62	498318.96	4192446.92	Метод спутниковых геодезических измерений (определений)	0,10
63	498318.84	4192441.04	Метод спутниковых геодезических измерений (определений)	0,10
64	498313.44	4192414.30	Метод спутниковых геодезических измерений (определений)	0,10
65	498301.93	4192358.40	Метод спутниковых геодезических измерений (определений)	0,10
66	498299.34	4192328.18	Метод спутниковых геодезических измерений (определений)	0,10
67	498315.20	4192316.40	Метод спутниковых геодезических измерений (определений)	0,10

			измерений (определений)	
68	498344.01	4192314.87	Метод спутниковых геодезических измерений (определений)	0,10
69	498345.82	4192305.14	Метод спутниковых геодезических измерений (определений)	0,10
70	498386.80	4192309.47	Метод спутниковых геодезических измерений (определений)	0,10
71	498446.28	4192317.88	Метод спутниковых геодезических измерений (определений)	0,10
72	498455.08	4192323.52	Метод спутниковых геодезических измерений (определений)	0,10
73	498457.38	4192327.84	Метод спутниковых геодезических измерений (определений)	0,10
74	498571.68	4192341.88	Метод спутниковых геодезических измерений (определений)	0,10
75	498596.76	4192346.84	Метод спутниковых геодезических измерений (определений)	0,10
76	498634.85	4192353.21	Метод спутниковых геодезических измерений (определений)	0,10
77	498664.26	4192355.14	Метод спутниковых геодезических измерений (определений)	0,10
78	498688.89	4192356.26	Метод спутниковых геодезических измерений (определений)	0,10
79	498701.73	4192370.51	Метод спутниковых геодезических измерений (определений)	0,10
80	498734.34	4192364.06	Метод спутниковых геодезических измерений (определений)	0,10
81	498771.68	4192360.10	Метод спутниковых геодезических измерений (определений)	0,10
82	498801.74	4192361.41	Метод спутниковых геодезических измерений (определений)	0,10
83	498828.95	4192351.00	Метод спутниковых геодезических измерений (определений)	0,10
84	498851.41	4192356.77	Метод спутниковых геодезических измерений (определений)	0,10
85	498880.84	4192376.32	Метод спутниковых геодезических измерений (определений)	0,10
86	498951.23	4192458.89	Метод спутниковых геодезических измерений (определений)	0,10
87	498989.29	4192454.31	Метод спутниковых геодезических измерений (определений)	0,10
88	499015.56	4192443.67	Метод спутниковых геодезических измерений (определений)	0,10
89	499044.12	4192457.95	Метод спутниковых геодезических измерений (определений)	0,10
90	499101.60	4192453.82	Метод спутниковых геодезических измерений (определений)	0,10
91	499111.47	4192452.95	Метод спутниковых геодезических измерений (определений)	0,10
92	499139.90	4192444.54	Метод спутниковых геодезических измерений (определений)	0,10
93	499173.13	4192446.04	Метод спутниковых геодезических измерений (определений)	0,10
94	499175.32	4192446.85	Метод спутниковых геодезических измерений (определений)	0,10
95	499212.18	4192472.17	Метод спутниковых геодезических измерений (определений)	0,10
96	499225.91	4192501.76	Метод спутниковых геодезических измерений (определений)	0,10
97	499230.31	4192508.42	Метод спутниковых геодезических измерений (определений)	0,10
98	499262.93	4192538.41	Метод спутниковых геодезических измерений (определений)	0,10
99	499281.24	4192544.18	Метод спутниковых геодезических измерений (определений)	0,10
100	499312.49	4192482.06	Метод спутниковых геодезических измерений (определений)	0,10
101	499329.63	4192423.58	Метод спутниковых геодезических измерений (определений)	0,10
102	499323.24	4192420.93	Метод спутниковых геодезических измерений (определений)	0,10
103	499332.70	4192388.69	Метод спутниковых геодезических измерений (определений)	0,10

			измерений (определений)	
104	499328.22	4192386.86	Метод спутниковых геодезических измерений (определений)	0,10
105	499333.74	4192371.07	Метод спутниковых геодезических измерений (определений)	0,10
106	499331.58	4192370.30	Метод спутниковых геодезических измерений (определений)	0,10
107	499324.76	4192383.56	Метод спутниковых геодезических измерений (определений)	0,10
108	499320.30	4192381.30	Метод спутниковых геодезических измерений (определений)	0,10
109	499316.81	4192379.28	Метод спутниковых геодезических измерений (определений)	0,10
110	499326.59	4192357.83	Метод спутниковых геодезических измерений (определений)	0,10
111	499347.80	4192365.22	Метод спутниковых геодезических измерений (определений)	0,10
112	499351.11	4192366.36	Метод спутниковых геодезических измерений (определений)	0,10
113	499350.31	4192368.06	Метод спутниковых геодезических измерений (определений)	0,10
114	499352.95	4192369.28	Метод спутниковых геодезических измерений (определений)	0,10
115	499353.89	4192367.32	Метод спутниковых геодезических измерений (определений)	0,10
116	499360.72	4192369.71	Метод спутниковых геодезических измерений (определений)	0,10
117	499347.64	4192403.88	Метод спутниковых геодезических измерений (определений)	0,10
118	499387.46	4192415.54	Метод спутниковых геодезических измерений (определений)	0,10
119	499394.83	4192411.62	Метод спутниковых геодезических измерений (определений)	0,10
120	499420.88	4192420.60	Метод спутниковых геодезических измерений (определений)	0,10
121	499503.13	4192445.27	Метод спутниковых геодезических измерений (определений)	0,10
122	499510.62	4192433.13	Метод спутниковых геодезических измерений (определений)	0,10
123	499520.99	4192434.76	Метод спутниковых геодезических измерений (определений)	0,10
124	499519.24	4192444.68	Метод спутниковых геодезических измерений (определений)	0,10
125	499515.64	4192444.05	Метод спутниковых геодезических измерений (определений)	0,10
126	499510.41	4192452.48	Метод спутниковых геодезических измерений (определений)	0,10
127	499517.16	4192535.68	Метод спутниковых геодезических измерений (определений)	0,10
128	499520.02	4192572.68	Метод спутниковых геодезических измерений (определений)	0,10
129	499521.43	4192605.13	Метод спутниковых геодезических измерений (определений)	0,10
130	499553.00	4192607.03	Метод спутниковых геодезических измерений (определений)	0,10
131	499559.48	4192608.51	Метод спутниковых геодезических измерений (определений)	0,10
132	499559.36	4192616.85	Метод спутниковых геодезических измерений (определений)	0,10
133	499522.81	4192615.32	Метод спутниковых геодезических измерений (определений)	0,10
134	499526.46	4192638.69	Метод спутниковых геодезических измерений (определений)	0,10
1	499531.56	4192673.10	Метод спутниковых геодезических измерений (определений)	0,10

Схема расположения границ публичного сервитута

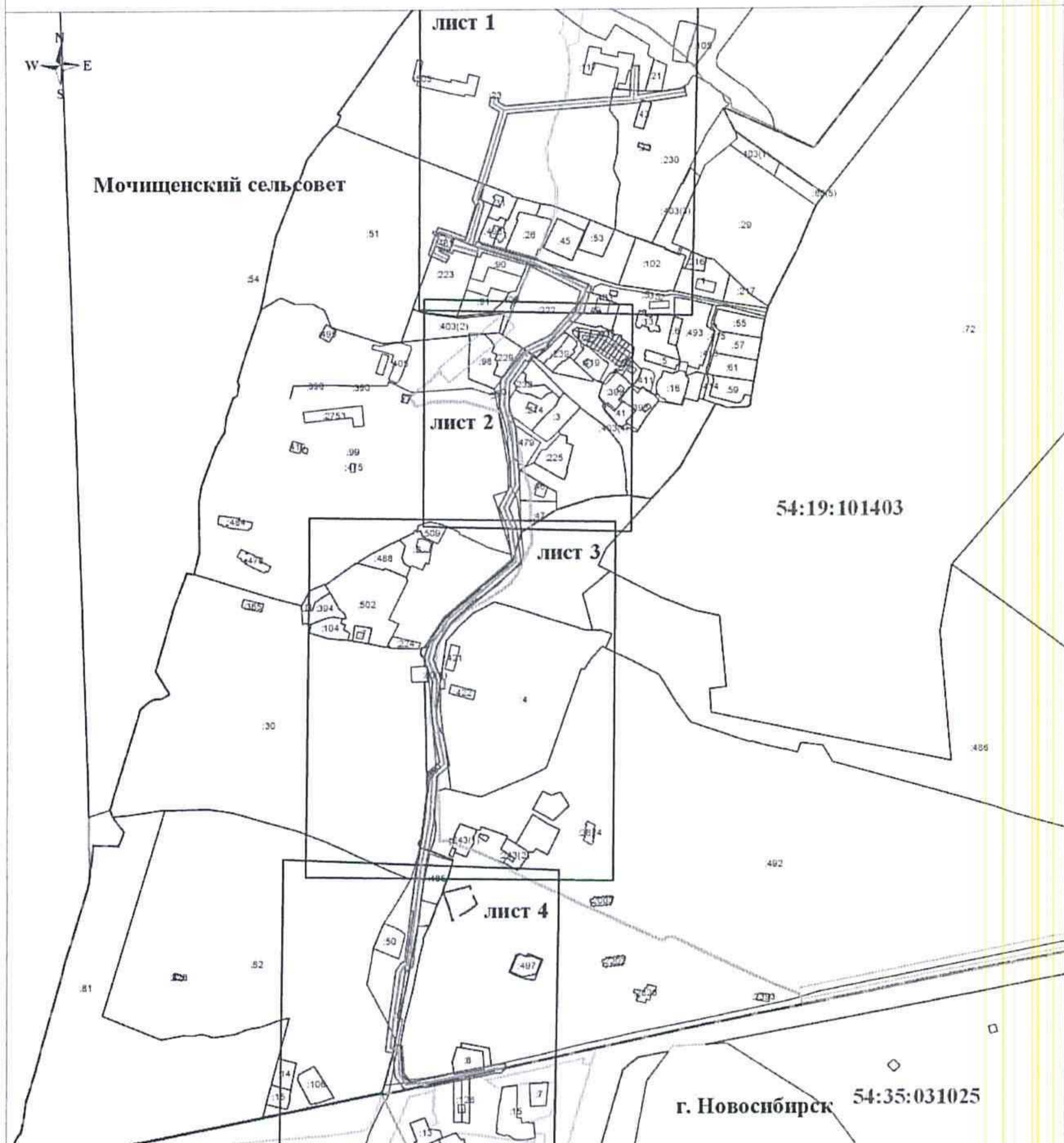

Условные обозначения:

- - часть границы земельного участка сведения о которой о которой достаточны для определения ее местоположения
- - граница публичного сервитута
- - местоположение инженерного сооружения
- - часть границы муниципального образования
- - часть границы кадастрового квартала
- - охранная зона
- 1 - характерные точки границы публичного сервитута
- - часть границы территориальной зоны
- 54:19:101403 - обозначение кадастрового номера квартала
- :497 - обозначение кадастрового номера земельного участка





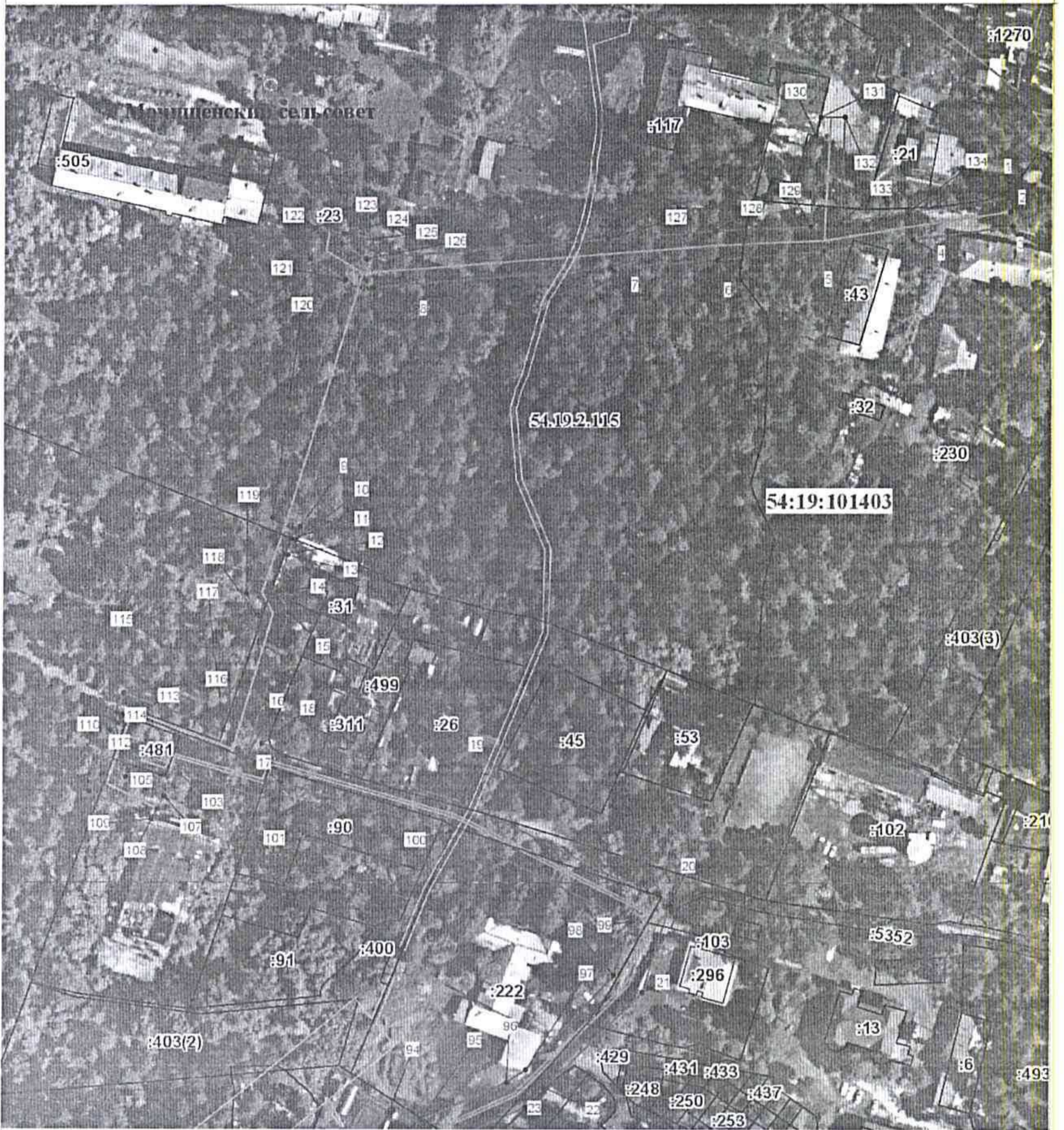



Мочищенский сельсовет -название МО

Схема расположения границ публичного сервитута



Условные обозначения:

Масштаб 1:1800

-  - часть границы земельного участка сведения о которой достаточно для определения ее местоположения
-  - граница публичного сервитута
-  - местоположение инженерного сооружения
-  - часть границы муниципального образования
-  - часть границы кадастрового квартала
-  - охранная зона
-  - характерные точки границы публичного сервитута
-  - часть границы территориальной зоны
- 54:19:101403 - обозначение кадастрового номера квартала
- :497 - обозначение кадастрового номера земельного участка

Мочищенский сельсовет -название МО

Схема расположения границ публичного сервитута



Условные обозначения:

Масштаб 1:1800

- — — — — - часть границы земельного участка сведения о которой о которой достаточны для определения ее местоположения
- — — — — - граница публичного сервитута
- — — — — - местоположение инженерного сооружения
- — — — — - часть границы муниципального образования
- — — — — - часть границы кадастрового квартала
- — — — — - охранная зона
- 1 - характерные точки границы публичного сервитута
- — — — — - часть границы территориальной зоны
- 54:19:101403 - обозначение кадастрового номера квартала
- :497 - обозначение кадастрового номера земельного участка

Мочищенский сельсовет -название МО

Схема расположения границ публичного сервитута

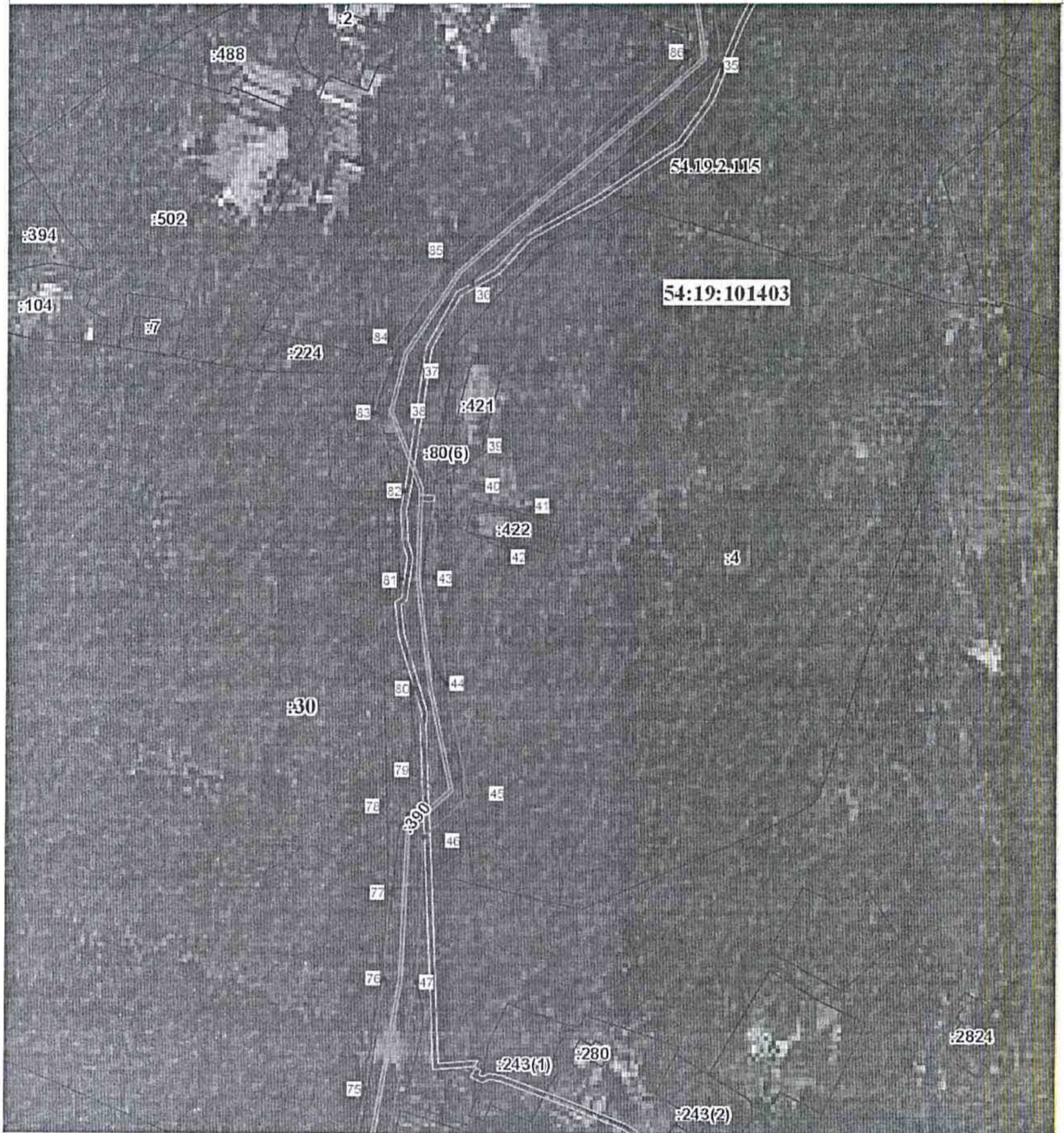

Условные обозначения:

Масштаб 1:1800

- - часть границы земельного участка сведения о которой достаточны для определения ее местоположения
- - граница публичного сервитута
- - местоположение инженерного сооружения
- - часть границы муниципального образования
- - часть границы кадастрового квартала
- - охранная зона
- 1 - характерные точки границы публичного сервитута
- - часть границы территориальной зоны
- 54:19:101403 - обозначение кадастрового номера квартала
- 497 - обозначение кадастрового номера земельного участка

Мочищенский сельсовет -название МО

Схема расположения границ публичного сервитута

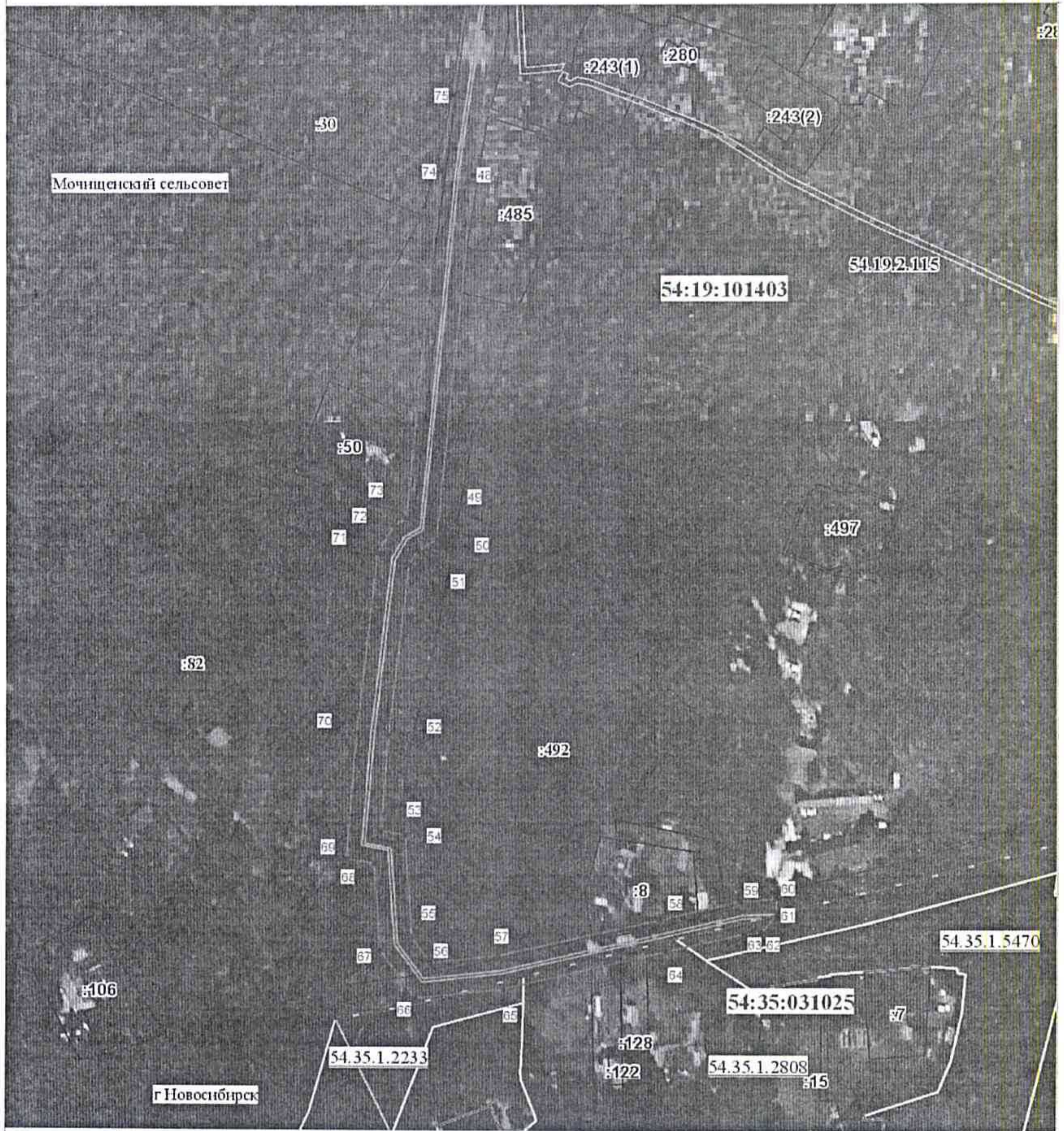

Условные обозначения:

Масштаб 1:1800

- | | | |
|--------------|--|---|
| — | - часть границы земельного участка сведения о которой о которой достаточны для определения ее местоположения | Мочищенский сельсовет -название МО |
| — | - граница публичного сервитута | 54.35.1.2233 - часть зоны озеленения (Р-2) |
| — | - местоположение инженерного сооружения | 54.35.1.2808 - часть зоны застройки индивидуальными жилыми домами |
| — | - часть границы муниципального образования | 54.35.1.5470 - часть зоны природная (Р-2) |
| — | - часть границы кадастрового квартала | |
| — | - охранная зона | |
| • 1 | - характерные точки границы публичного сервитута | |
| — | - часть границы территориальной зоны | |
| 54:19:101403 | - обозначение кадастрового номера квартала | |
| :497 | - обозначение кадастрового номера земельного участка | |