

Утверждена

(наименование документа об утверждении, включая наименования

органов государственной власти или органов местного

самоуправления, принявших решение об утверждении схемы

или подписавших соглашение о перераспределении земельных участков)

от _____ № _____

Схема расположения земельного участка или земельных участков на кадастровом плане территории

Условный номер земельного участка:		
Площадь земельного участка: 2 028 кв.м		
Обозначение характерных точек границ	Координаты, м	
	X	Y
1	480919,58	4174983,33
2	480912,34	4175019,41
3	480855,90	4175007,21
4	480862,86	4174972,79
5	480865,67	4174973,52
6	480890,91	4174979,79
7	480904,10	4174982,47
8	480905,21	4174983,07
9	480905,93	4174979,98
10	480908,58	4174980,75
11	480908,65	4174980,51
12	480918,04	4174982,91
1	480919,58	4174983,33

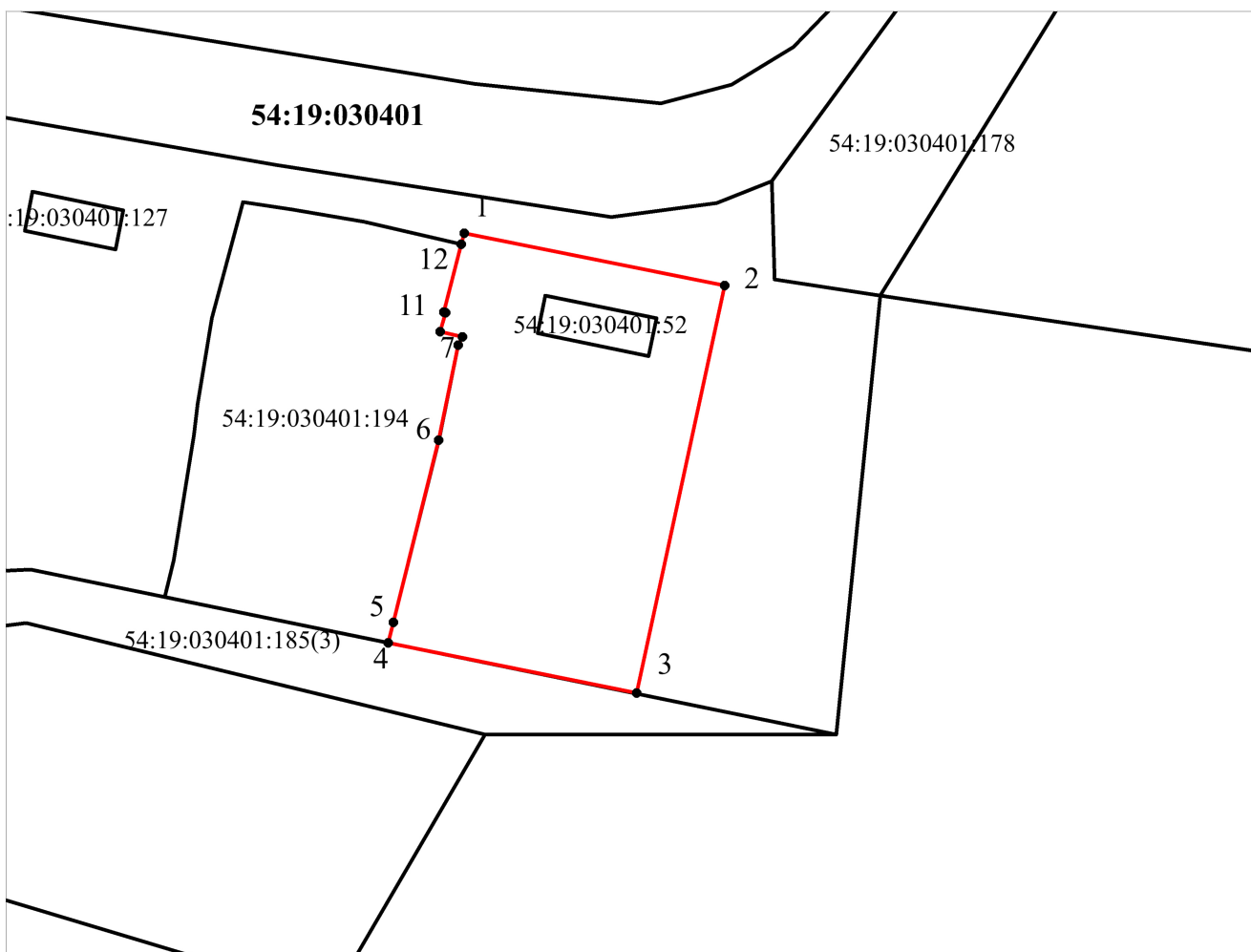

Система координат: МСК НСО, зона 4

Масштаб 1:1000

Условные обозначения:

- - граница учтенных земельных участков
- - граница образуемого земельного участка
- 54:19:030401:194 - кадастровый номер земельного участка
- 54:19:030401 - кадастровый номер кадастрового квартала
- 1 - характерная точка границы земельного участка